



UNIVERSIDAD
AUTÓNOMA
COMUNAL
DE OAXACA

El reto radica en volver vivencial la práctica académica y, viceversa, en hacer académica una práctica vivencial, ya que la visión colonial occidental ha impedido conocer a profundidad las perspectivas y potencialidades del razonamiento propio y originario...
Dictamen de Ley de la UACO

"2026, AÑO DEL BICENTENARIO DEL NATALICIO DE MARGARITA MAZA PARADA, EJEMPLO DE DIGNIDAD, LEALTAD Y SERVICIO A LA NACIÓN"

ACUSE

Dependencia: Universidad Autónoma
Comunal de Oaxaca
Oficio: UACO/REC/0153/04/2026

Asunto: Información Contable del
Mes de enero de 2026 UR 570

Oaxaca de Juárez, Oax., a 20 de Abril de 2026.

L.C.P. ERIC MARTINEZ PEREZ
DIRECTOR DE CONTABILIDAD GUBERNAMENTAL
DE LA SECRETARIA DE FINANZAS
DEL GOBIERNO DEL ESTADO DE OAXACA
P R E S E N T E.

Dando seguimiento a la Circular número: SF/SECyT/DCG/002/2026, de fecha 24 de febrero del 2026, por este medio, me permito enviar de manera impresa, un cuadernillo que contiene la información mensual del mes de **ENERO** de 2026, de la UR 570 con **cifras acumuladas**, como se detalla a continuación:

- a) Estado de Actividades
- b) Estado de Situación Financiera
- c) Estado de Variación en la Hacienda Pública
- d) Estado de Cambios en la Situación Financiera
- e) Estado de Flujo de Efectivo
- f) Notas a los Estados Financieros
- g) Estado Analítico del Activo
- h) Estado Analítico de la Deuda y otros Pasivos
- i) Balanza de Comprobación (a nivel I y 5)
- j) Conciliaciones Bancarias, Estados de cuenta y Auxiliares Contables
- k) Conciliaciones contable-patrimonial mensual y;
- l) Estado de ejercicio presupuestal (CVEFIN-CAPÍTULO DE GASTO)

Secretaría de Finanzas del Poder Ejecutivo de
Área Oficial de Correspondencia

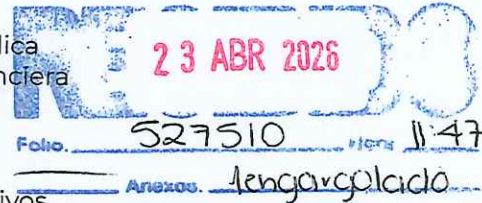

Lo anterior, de conformidad a lo establecido en los artículos 1, 2, 44, 46 fracción I y 49 de la Ley General de Contabilidad Gubernamental; 85 de la Ley de Presupuesto y Responsabilidad Hacendaria; 194, 200, 202 y 209 del Reglamento de la Ley de Presupuesto y Responsabilidad Hacendaria.

Sin otro particular por el momento, me despido de Usted.

ATENTAMENTE
"EL RESPETO AL DERECHO AJENO ES LA PAZ"

MTRO. RIGOBERTO VASQUEZ GARCÍA
RECTOR



UNIVERSIDAD AUTÓNOMA
COMUNAL DE OAXACA
DECRETO NUM. 1802

Copia de conocimiento para:
Expediente y Minutario
RVG/jch

951 143 4125

Segunda Privada de 5 de Febrero #73, Col. Unidad
Modelo, CP 68100 Oaxaca de Juárez, Oax.

rectoria@uaco.edu.mx
sec.gral@uaco.edu.mx
coord.administrativa@uaco.edu.mx
www.uaco.edu.mx



Gobierno del Estado de Oaxaca
 UR: 570 - Universidad Autónoma Comunal de Oaxaca
 Estado de Actividades
 Del 01 al 31 de Enero de 2026
 (Cifras en Pesos)



Concepto	Enero 2026	Diciembre 2025
INGRESOS Y OTROS BENEFICIOS		
Ingresos de Gestión	0	0
Impuestos	0	0
Cuotas y Aportaciones de Seguridad Social	0	0
Contribuciones de Mejoras	0	0
Derechos	0	0
Productos	0	0
Aprovechamientos	0	0
Ingresos por Venta de Bienes y Prestación de Servicios	0	0
Participaciones, Aportaciones, Convenios, Incentivos Derivados de la Colaboración Fiscal, Fondos Distintos de Aportaciones, Transferencias, Asignaciones, Subsidios y Subvenciones, y Pensiones y Jubilaciones	0	25,129,398
Participaciones, Aportaciones, Convenios, Incentivos Derivados de la Colaboración Fiscal y Fondos Distintos de Aportaciones	0	0
Transferencias, Asignaciones, Subsidios y Subvenciones, y Pensiones y Jubilaciones	0	25,129,398
Otros Ingresos y Beneficios	0	0
Ingresos Financieros	0	0
Incremento por Variación de Inventarios	0	0
Disminución del Exceso de Estimaciones por Pérdida o Deterioro u Obsolescencia	0	0
Disminución del Exceso de Provisiones	0	0
Otros Ingresos y Beneficios Varios	0	0
Total de Ingresos y Otros Beneficios	0	25,129,398
GASTOS Y OTRAS PÉRDIDAS		
Gastos de Funcionamiento	0	0
Servicios Personales	0	0
Materiales y Suministros	0	0
Servicios Generales	0	0
Transferencias, Asignaciones, Subsidios y Otras Ayudas	735,713	18,866,825
Transferencias Internas y Asignaciones Al Sector Público	735,713	18,866,825
Transferencias Al Resto del Sector Público	0	0
Subsidios y Subvenciones	0	0
Ayudas Sociales	0	0
Pensiones y Jubilaciones	0	0
Transferencias a Fideicomisos, Mandatos y Contrato Análogos	0	0
Transferencias a la Seguridad Social	0	0
Donativos	0	0
Transferencias Al Exterior	0	0
Participaciones y Aportaciones	0	0
Participaciones	0	0
Aportaciones	0	0
Convenios	0	0
Intereses, Comisiones y Otros Gastos de la Deuda Pública	0	0
Intereses de la Deuda Pública	0	0
Comisiones de la Deuda Pública	0	0
Gastos de la Deuda Pública	0	0
Costo por Coberturas	0	0
Apoyos Financieros	0	0
Otros Gastos y Pérdidas Extraordinarias	0	1,903,829
Estimaciones, Depreciaciones, Deterioros, Obsolescencia y Amortizaciones	0	1,903,829
Provisiones	0	0
Disminución de Inventarios	0	0
Otros Gastos	0	0
Inversión Pública	0	0
Inversión Pública no Capitalizable	0	0
Total de Gastos y Otras Pérdidas	735,713	20,770,655
Resultado del Ejercicio (Ahorro/Desahorro)	-735,713	4,358,743

Bajo protesta de decir verdad declaramos que los Estados Financieros y sus notas, son razonablemente correctos y son responsabilidad del emisor.

COORDINADOR ADMINISTRATIVO

BEATRIZ GONZÁLEZ PEDRO



UNIVERSIDAD AUTÓNOMA
 COMUNAL DE OAXACA
 DECRETO NÚM. 1802

RECTOR

RIGOBERTO VÁSQUEZ GARCÍA

Gobierno del Estado de Oaxaca
 UR: 570 - Universidad Autónoma Comunal de Oaxaca
 Estado de Situación Financiera
 Al 31 de Enero de 2026
 (Cifras en Pesos)



Concepto	Enero 2026	Diciembre 2025	Concepto	Enero 2026	Diciembre 2025
ACTIVO			PASIVO		
Activo Circulante			Pasivo Circulante		
Efectivo y Equivalentes	4,917,358	4,914,213	Cuentas por Pagar a Corto Plazo	1,128,531	389,513
Derechos a Recibir Efectivo o Equivalentes	307,576	307,416	Documentos por Pagar a Corto Plazo	0	0
Derechos a Recibir Bienes o Servicios	0	0	Porción a Corto Plazo de la Deuda Pública a Largo Plazo	0	0
Inventarios	0	0	Titulos y Valores a Corto Plazo	0	0
Almacenes	0	0	Pasivos Diferidos a Corto Plazo	0	0
Estimación por Pérdida o Deterioro de Activos Circulantes	0	0	Fondos y Bienes de Terceros en Garantía y/o Administración a Corto Plazo	0	0
Otros Activos Circulantes	0	0	Provisiones a Corto Plazo	0	0
Total de Activos Circulantes	5,224,934	5,221,629	Otros Pasivos a Corto Plazo	0	0
Activo No Circulante			Total de Pasivos Circulantes	1,128,531	389,513
Inversiones Financieras a Largo Plazo	0	0	Pasivo No Circulante		
Derechos a Recibir Efectivo o Equivalentes a Largo Plazo	0	0	Cuentas por Pagar a Largo Plazo	0	0
Bienes Inmuebles, Infraestructura y Construcciones en Proceso	83,250	83,250	Documentos por Pagar a Largo Plazo	0	0
Bienes Muebles	6,186,261	6,186,261	Deuda Pública a Largo Plazo	0	0
Activos Intangibles	65,715	65,715	Pasivos Diferidos a Largo Plazo	0	0
Depreciación, Deterioro y Amortización Acumulada de Bienes	-3,058,040	-3,058,040	Fondos y Bienes de Terceros en Garantía y/o Administración a Largo Plazo	0	0
Activos Diferidos	0	0	Provisiones a Largo Plazo	0	0
Estimación por Pérdida o Deterioro de Activos No Circulantes	0	0	Total de Pasivos No Circulantes	0	0
Otros Activos No Circulantes	0	0	Total del Pasivo	1,128,531	389,513
Total de Activos No Circulantes	3,277,186	3,277,186	HACIENDA PÚBLICA/PATRIMONIO		
Total del Activo	8,502,120	8,498,815	Hacienda Pública/Patrimonio Contribuido	0	0
			Aportaciones	0	0
			Donaciones de Capital	0	0
			Actualización de la Hacienda Pública/Patrimonio	0	0
			Hacienda Pública/Patrimonio Generado	7,373,589	8,109,301
			Resultado del Ejercicio (ahorro/desahorro)	-735,713	4,358,743
			Resultados de Ejercicios Anteriores	8,109,301	3,750,558
			Revalúos	0	0
			Reservas	0	0
			Rectificaciones de Resultados de Ejercicios Anteriores	0	0
			Exceso o Insuficiencia en la Actualización de la Hacienda Pública/Patrimonio	0	0
			Resultado por Posición Monetaria	0	0
			Resultado por Tenencia de Activos No Monetarios	0	0
			Total Hacienda Pública/Patrimonio	7,373,589	8,109,301
			Total del Pasivo y Hacienda Pública/Patrimonio	8,502,120	8,498,815

Bajo protesta de decir verdad declaramos que los Estados Financieros y sus notas, son razonablemente correctos y son responsabilidad del emisor.

COORDINADOR ADMINISTRATIVO

BEATRÍZ GONZÁLEZ PEDRO



UNIVERSIDAD AUTÓNOMA
 COMUNAL DE OAXACA
 DECRETO NÚM. 1302

RECTOR

RIGOBERTO VÁSQUEZ GARCÍA

Gobierno del Estado de Oaxaca
UR: 570 - UNIVERSIDAD AUTÓNOMA COMUNAL DE OAXACA
 Estado de Variación en la Hacienda Pública
 Del 01 al 31 de Enero de 2026
 (Cifras en Pesos)



Concepto	Hacienda Pública/ Patrimonio Contribuido	Hacienda Pública/ Patrimonio Generado de Ejercicios Anteriores	Hacienda Pública/ Patrimonio Generado del Ejercicio	Exceso o Insuficiencia en la Actualización de la Hacienda Pública/Patrimonio	Total
Hacienda Pública/Patrimonio Contribuido Neto de 2025	0				0
Aportaciones	0				0
Donaciones de Capital	0				0
Actualización de la Hacienda Pública/Patrimonio	0				0
Hacienda Pública/Patrimonio Generado Neto de 2025		3,750,558	4,358,743		8,109,301
Resultado del Ejercicio (Ahorro/Desahorro)			4,358,743		4,358,743
Resultados de Ejercicios Anteriores		3,750,558			3,750,558
Revalúos		0			0
Reservas		0			0
Rectificaciones de Resultados de Ejercicios Anteriores		0			0
Exceso o Insuficiencia en la Actualización de la Hacienda Pública/Patrimonio Neto de 2025				0	0
Resultado por Posición Monetaria				0	0
Resultado por Tenencia de Activos no Monetarios				0	0
Hacienda Pública/Patrimonio Neto Final de 2025	0	3,750,558	4,358,743	0	8,109,301
Cambios en la Hacienda Pública/Patrimonio Contribuido Neto de 2026	0				0
Aportaciones	0				0
Donaciones de Capital	0				0
Actualización de la Hacienda Pública/Patrimonio	0				0
Variaciones de la Hacienda Pública/Patrimonio Generado Neto de 2026		4,358,743	-5,094,456		-735,713
Resultado del Ejercicio (Ahorro/Desahorro)			-735,713		-735,713
Resultados de Ejercicios Anteriores		4,358,743	-4,358,743		0
Revalúos			0		0
Reservas			0		0
Rectificaciones de Resultados de Ejercicios Anteriores			0		0
Cambios en el Exceso o Insuficiencia en la Actualización de la Hacienda Pública/Patrimonio Neto de 2026				0	0
Resultado por Posición Monetaria				0	0
Resultado por Tenencia de Activos no Monetarios				0	0
Hacienda Pública/Patrimonio Neto Final de 2026	0	8,109,301	-735,713	0	7,373,588

Bajo protesta de decir verdad declaramos que los Estados Financieros y sus notas, son razonablemente correctos y son responsabilidad del emisor.

COORDINADOR ADMINISTRATIVO

BEATRÍZ GONZÁLEZ PEDRO



UNIVERSIDAD AUTÓNOMA
 COMUNAL DE OAXACA
 DECRETO NÚM. 1802

RECTOR

RIGOBERTO VÁSQUEZ GARCÍA

Gobierno del Estado de Oaxaca
 UR: 570 - Universidad Autónoma Comunal de Oaxaca
 Estado de Cambios en la Situación Financiera
 Del 1º al 31 de enero de 2026
 (Cifras en Pesos)



Concepto	Origen	Aplicación
ACTIVO	0	3,305
Activo Circulante	0	3,305
Efectivo y Equivalentes	0	3,145
Derechos a Recibir Efectivo o Equivalentes	0	160
Derechos a Recibir Bienes o Servicios	0	0
Inventarios	0	0
Almacenes	0	0
Estimación por Pérdida o Deterioro de Activos Circulantes	0	0
Otros Activos Circulantes	0	0
Activo no Circulante	0	0
Inversiones Financieras a Largo Plazo	0	0
Derechos a Recibir Efectivo o Equivalentes a Largo Plazo	0	0
Bienes Inmuebles, Infraestructura y Construcciones en Proceso	0	0
Bienes Muebles	0	0
Activos Intangibles	0	0
Depreciación, Deterioro y Amortización Acumulada de Bienes	0	0
Activos Diferidos	0	0
Estimación por Pérdida o Deterioro de Activos no Circulantes	0	0
Otros Activos no Circulantes	0	0
PASIVO	739,018	0
Pasivo Circulante	739,018	0
Cuentas por Pagar a Corto Plazo	739,018	0
Documentos por Pagar a Corto Plazo	0	0
Porción a Corto Plazo de la Deuda Pública a Largo Plazo	0	0
Títulos y Valores a Corto Plazo	0	0
Pasivos Diferidos a Corto Plazo	0	0
Fondos y Bienes de Terceros en Garantía y/o Administración a Corto Plazo	0	0
Provisiones a Corto Plazo	0	0
Otros Pasivos a Corto Plazo	0	0
Pasivo no Circulante	0	0
Cuentas por Pagar a Largo Plazo	0	0
Documentos por Pagar a Largo Plazo	0	0
Deuda Pública a Largo Plazo	0	0
Pasivos Diferidos a Largo Plazo	0	0
Fondos y Bienes de Terceros en Garantía y/o Administración a Largo Plazo	0	0
Provisiones a Largo Plazo	0	0
HACIENDA PÚBLICA/PATRIMONIO	4,358,743	4,358,743
Hacienda Pública/Patrimonio Contribuido	0	0
Aportaciones	0	0
Donaciones de Capital	0	0
Actualización de la Hacienda Pública/Patrimonio	0	0
Hacienda Pública/Patrimonio Generado	4,358,743	-5,094,456
Resultado del Ejercicio (Ahorro/Desahorro)	0	-5,094,456
Resultados de Ejercicios Anteriores	4,358,743	0
Revalúos	0	0
Reservas	0	0
Rectificaciones de Resultados de Ejercicios Anteriores	0	0
Exceso o Insuficiencia en la Actualización de la Hacienda Pública/Patrimonio	0	0
Resultado por Posición Monetaria	0	0
Resultado por Tenencia de Activos no Monetarios	0	0

Bajo protesta de decir verdad declaramos que los Estados Financieros y sus notas, son razonablemente correctos y son responsabilidad del emisor.

COORDINADOR ADMINISTRATIVO

BEATRIZ GONZÁLEZ PEDRO



UNIVERSIDAD AUTÓNOMA
 COMUNAL DE OAXACA
 Página 11
 ANEXO NÚM. 1

RECTOR

RIGOBERTO VÁSQUEZ GARCÍA



Universidad Autónoma Comunal de Oaxaca
Estado de Flujo de Efectivo Acumulado
Del 01 de enero al 31 de Enero 2026 y 2025
(Cifras en Pesos)



Concepto	2026	2025
Flujos de Efectivo de las Actividades de Operación		
Origen		
Impuestos	739,018	25,425,966
Cuotas y Aportaciones de Seguridad Social	0	0
Contribuciones de Mejoras	0	0
Derechos	0	0
Productos	0	0
Aprovechamientos	0	0
Ingresos por Venta de Bienes y Prestación de Servicios	0	0
Participaciones, Aportaciones, Convenios, Incentivos Derivados de la Colaboración Fiscal y Fondos	0	0
Distintos de Aportaciones	0	0
Transferencias, Asignaciones, Subsidios y Subvenciones, y Pensiones y Jubilaciones	0	0
Otros Orígenes de Operación	0	25,129,398
Aplicación	739,018	296,568
Servicios Personales	735,873	19,241,279
Materiales y Suministros	0	0
Servicios Generales	0	0
Transferencias Internas y Asignaciones al Sector Público	0	0
Transferencias al resto del Sector Público	735,713	18,866,825
Subsidios y Subvenciones	0	0
Ayudas Sociales	0	0
Pensiones y Jubilaciones	0	0
Transferencias a Fideicomisos, Mandatos y Contratos Análogos	0	0
Transferencias a la Seguridad Social	0	0
Donativos	0	0
Transferencias al Exterior	0	0
Participaciones	0	0
Aportaciones	0	0
Convenios	0	0
Otras Aplicaciones de Operación	0	0
Flujos Netos de Efectivo por Actividades de Operación	160	374,454
Flujos de Efectivo de las Actividades de Inversión	3,145	6,184,688
Origen		
Bienes Inmuebles, Infraestructura y Construcciones en Proceso	0	0
Bienes Muebles	0	0
Otros Orígenes de Inversión	0	0
Aplicación		
Bienes Inmuebles, Infraestructura y Construcciones en Proceso	0	1,429,120
Bienes Muebles	0	1,429,120
Otras Aplicaciones de Inversión	0	0
Flujos Netos de Efectivo por Actividades de Inversión	0	-1,429,120
Flujo de Efectivo de las Actividades de Financiamiento		
Origen		
<i>Endeudamiento Neto</i>		
Interno	0	0
Externo	0	0
Otros Orígenes de Financiamiento	0	0
Aplicación		
<i>Servicios de la Deuda</i>		
Interno	0	0
Externo	0	0
Otras Aplicaciones de Financiamiento	160	0
Flujos Netos de Efectivo por Actividades de Financiamiento	0	0
Incremento/Disminución Neta en el Efectivo y Equivalentes al Efectivo	3,145	4,755,568
Efectivo y Equivalentes al Efectivo al Inicio del Ejercicio	4,914,213	158,646
Efectivo y Equivalentes al Efectivo al Final del Ejercicio	4,917,358	4,914,213

Bajo protesta de decir verdad declaramos que los Estados Financieros y sus Notas son razonablemente correctos y responsabilidad del emisor.

Revisó

Mtra. Beatriz González Pedro
 Coordinadora Administrativa



UNIVERSIDAD AUTÓNOMA
 COMUNAL DE OAXACA

SECRETARÍA DE ECONOMÍA

Autorizó

Mtro. Rigoberto Vázquez García
 Rector



**“570 - UNIVERSIDAD AUTÓNOMA COMUNAL DE OAXACA”
NOTAS A LOS ESTADOS FINANCIEROS
“DEL 1 DE ENERO AL 31 DE ENERO DE 2026”
(PESOS)**

NOTAS DE GESTIÓN ADMINISTRATIVA

Introducción

Los Estados Financieros de los entes públicos proveen de información financiera a los principales usuarios de esta, al Congreso y a los ciudadanos.

El objetivo del presente documento es la revelación del contexto y de los aspectos económicos-financieros más relevantes que influyeron en las decisiones del período del 01 de enero al 31 de enero de 2025, y deberán ser considerados en la elaboración de los estados financieros para la mayor comprensión de estos y sus particulares.

De esta manera, se informa y explica la respuesta del gobierno a las condiciones relacionadas con la información financiera de cada periodo de gestión: además, de exponer aquellas políticas que podrían afectar la toma de decisiones en períodos posteriores.

Autorización e Historia

Se informará sobre:

- a) Fecha de creación del ente público.

Con fecha 24 de febrero del año 2024, se emite decreto de creación No. 1802, para la UNIVERSIDAD AUTÓNOMA COMUNAL DE OAXACA, siendo un organismo paraestatal descentralizado, construido a partir de la iniciativa de diversas comunidades que imprimieron su cosmovisión al proyecto educativo, donde se rescata la forma de vida de las Comunidades Oaxaqueñas.

- b) Principales cambios en su estructura.

Teniendo previamente un decreto de creación publicado el 20 de abril del 2020 como un organismo autónomo y posteriormente pasando a ser organismo público descentralizado, cambia la naturaleza jurídica del organismo, la autorización de la cobertura presupuestal del presupuesto de gastos de operación y servicios personales fue concluida en el mes de junio de 2024.



Panorama Económico y Financiero

Durante el primer trimestre del año 2024 la universidad realizó las gestiones correspondientes para el Decreto de creación el cual fue emitido en el mes de febrero, durante el mes de marzo, se dio el inicio de operaciones de la universidad con su nueva naturaleza jurídica.

Actualmente se cuenta con una plantilla estudiantil de: **1,086**, distribuida en 16 centros universitarios comunales dentro del estado de Oaxaca, cubriendo los niveles de Licenciatura y maestría en diferentes áreas.

Organización y Objeto Social

a) Objeto social.

- I.** Impartir la educación superior de licenciatura y de postgrado; cursos de actualización y especialización en sus modalidades escolar y extraescolar, formando profesionales con sensibilidad y conocimientos culturales y comunales;
- II.** Organizar y desarrollar actividades de investigación y proyectos comunales, humanísticos y científicos, en atención primordialmente a los problemas de la comunidad, así como regional, estatal o nacional y en relación con las condiciones del desenvolvimiento cultural, social e histórico;
- III.** Preservar, promover, difundir y acreditar la cultura, las lenguas indígenas y los conocimientos comunales;
- IV.** Construir relaciones y prácticas para el cuidado de la vida, los territorios y el bienestar social mediante la formación de desarrollo humanos integral, programas formativos orientados a la vinculación y organización comunitaria, la formación de la ciudadanía crítica y solidaria, promotora de una cultura de paz, y con perspectiva de género, interseccionalidad e interculturalidad, fortaleciendo la diversidad de conocimientos, saberes, prácticas, lenguas e investigación para transformar las condiciones de pobreza y desigualdad, promover la justicia socio territorial, la reivindicación de identidades y la dignificación de los pueblos en general;
- V.** Fortalecer el uso, preservación, revitalización y difusión de los idiomas, lenguas y saberes de las culturas originarias y de los pueblos de la región, así como de sus procesos de generación del conocimiento y formas de vida con un proyecto pedagógico comunitario, humanista y crítico;



- VI. Impulsar estrategias que faciliten la movilidad académica a nivel estatal, nacional e internacional;
- VII. Promover enfoques y prácticas de investigación comunitaria que generen organización social y atención, práctica de problemáticas, con especial atención a las comunidades;
- VIII. Asegurar un ambiente libre de acoso y abusos en contra de la comunidad que en su conjunto sean estudiantes, cuerpos docentes o directivos.

b) Principal Actividad.

Impartir la educación superior de licenciatura y posgrado; cursos de actualización y especialización, en sus modalidades escolar y extraescolar, formando profesionistas con sensibilidad y conocimientos culturales y comunitarios.

c) Ejercicio Fiscal.

Del 01 de enero al 31 de enero del 2026

d) Régimen Jurídico.

La UACO, es una Persona Moral con Fines No Lucrativos, con Registro Federal de Contribuyentes: UAC200317MB3, con la actividad de escuelas de educación superior pertenecientes al sector público.

e) Consideraciones Fiscales del ente:

De conformidad con la Ley del Impuesto Sobre la Renta, la Ley de Instituto Mexicano del Seguro Social, la Ley del INFONAVIT y la Ley de Hacienda del Estado de Oaxaca, se tienen las siguientes obligaciones fiscales:

- Entero de retenciones del impuesto sobre la renta retenido a los trabajadores de mandos medios y superiores y contrato confianza
- Entero de retenciones y pago de cuotas patronales de las ramas de aseguramiento en modalidad 10 del IMSS
- Entero de retenciones y pago de cuotas patronales de las ramas de Retiro, cesantía y vejez en modalidad 10 del IMSS.
- Entero de amortizaciones y pago de aportaciones patronales de Fondo de vivienda de acuerdo a la Ley del Infonavit.
- Entero de 3% de impuesto sobre nómina.



- Entero de retenciones por honorarios de servicios profesionales
- Entero de retenciones por honorarios asimilados a sueldos y salarios.

f) Estructura Organizacional básica.

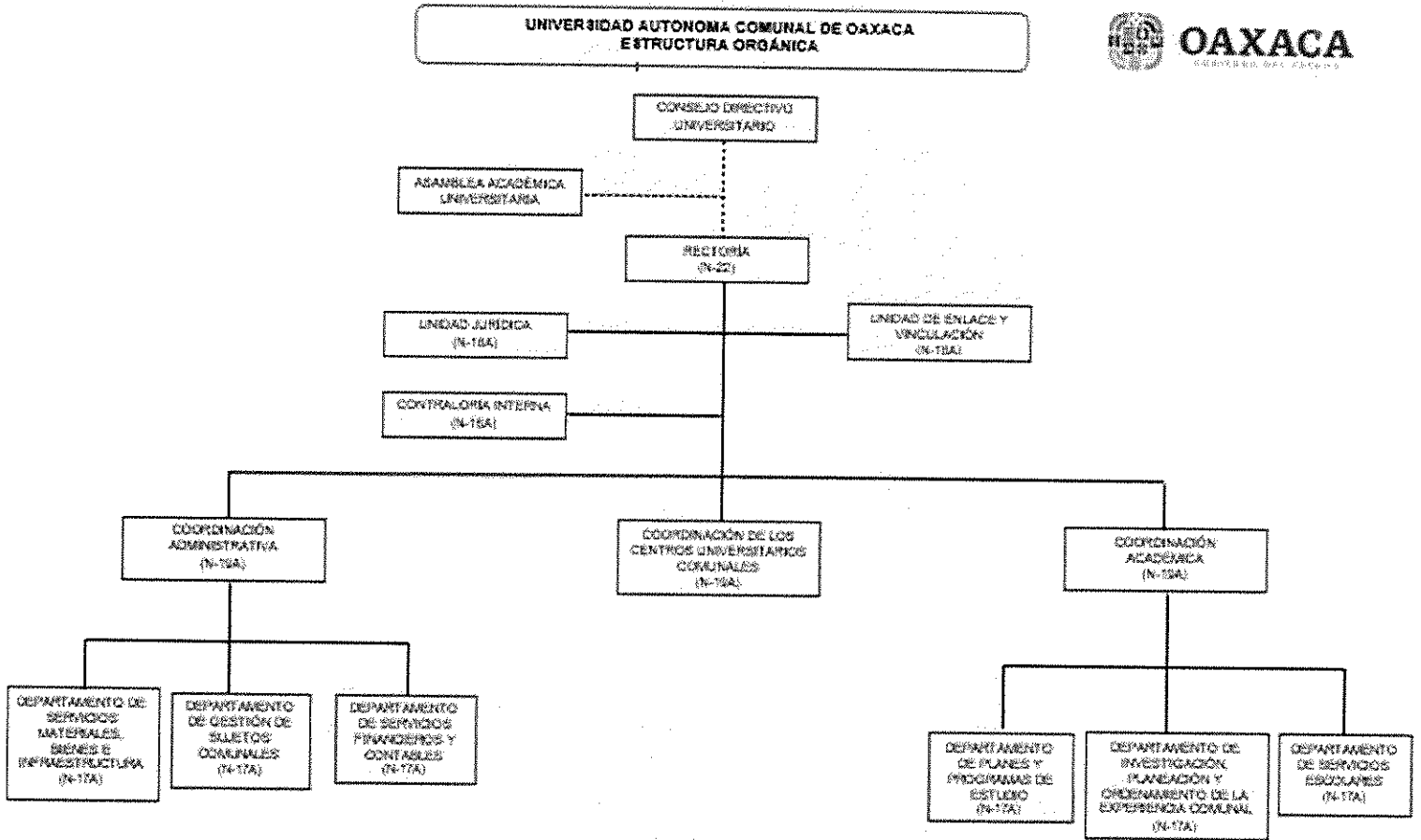



g) Fideicomisos de los cuales es fideicomitente o fideicomisario, y contratos análogos, incluyendo mandatos de los cuales es parte.

Se informa que la universidad no ejerce figura de fideicomitente o fideicomisario, así como tampoco cuenta con contratos o convenios análogos, ni mandatos que correspondan al concepto.

Bases de Preparación de los Estados Financieros

- a) Se ha observado la siguiente normatividad:
 - a. Constitución Política de los Estados Unidos Mexicanos.
 - b. Constitución Política del Estado Libre y Soberano de Oaxaca.
 - c. Ley de Entidades Paraestatales del Estado de Oaxaca.
 - d. Ley de Adquisiciones, arrendamiento y servicios del Estado de Oaxaca.
 - e. Ley de Transparencia y Acceso a la Información Pública para el Estado de Oaxaca.
 - f. Ley Federal del Trabajo.
 - g. Ley General de Contabilidad Gubernamental.
 - h. Ley de Disciplina Financiera de las Entidades Federativas y los Municipios.
- b) La normatividad aplicada para el reconocimiento, valuación y revelación de los diferentes rubros de la información financiera.
 - a. Elaborado de conformidad con las Normas emitidas por el Consejo Nacional de Armonización Contable.
 - b. Considerando la asignación de un valor económico en moneda nacional asignado a los bienes, siendo este valor un estimado para aquellos que no cuenten con un valor objetivo.
- c) Postulados básicos de Contabilidad Gubernamental (PBCG).

Los postulados considerados son los emitidos por el Consejo Nacional de Armonización Contable, Sustancia económica, Entes públicos, Existencia permanente, Revelación suficiente, Importancia relativa, Registro e integración presupuestaria, Consolidación de información financiera, Devengado contable, Valuación, Dualidad económica y consistencia.

- d) Normatividad supletoria.
 - I. Acuerdo por el que se Emite al Clasificador funcional por Objeto del Gasto.



- II. Acuerdo por el que se emiten las principales reglas del Registro y valoración del Patrimonio.
 - III. Manual de contabilidad gubernamental.
 - IV. Acuerdo por el que se emite el Marco Conceptual de Contabilidad Gubernamental.
 - V. Acuerdo por el que se emiten los Postulados básicos de contabilidad gubernamental.
 - VI. Acuerdo por el que se emiten las Normas y Metodologías para la determinación de los Momentos Contables de los Egresos.
 - VII. Acuerdo por el que se emiten las Normas y Metodologías para la Emisión de Información Financiera y Estructura de los Estados Financieros Básicos del ente Público.
- e) Esta Universidad, presenta la información financiera en base al devengado de conformidad con la Ley de Contabilidad Gubernamental, mismas que deberán revelar las nuevas políticas de reconocimiento, de acuerdo a lo establecido por el CONAC.

INGRESOS

Devengado. - Cuando exista jurídicamente el derecho al cobro.

Recaudado. - Cuando existe el cobro en efectivo o cualquier otro medio de pago.

EGRESOS

Comprometido. - Cuando se existe la aprobación por una autoridad competente de un acto administrativo, u otro instrumento jurídico que formaliza una relación jurídica con terceros para la adquisición de bienes y servicios.

Devengado. - Cuando se reconoce de una obligación de pago a favor de terceros por la recepción de conformidad de bienes, servicios contratados.

Ejercido. - Cuando se emite una Cuenta por Liquidar Certificada aprobada por la autoridad competente.

Pagado. - Cuando se realiza la cancelación total o parcial de las obligaciones de pago.

Revelar los cambios en las políticas, la clasificación y medición de las mismas, así como su impacto en la información financiera.



Políticas de Contabilidad Significativas

Los principios, bases, reglas y procedimientos específicos adoptados por la UACO en la elaboración y presentación de sus estados financieros son los siguientes:

- a) Actualización: El registro de la contabilidad se realizó en base a los lineamientos establecidos por el CONAC, la Ley General de Contabilidad Gubernamental y Ley de Disciplina Financiera de las Entidades Federativas y los Municipios.
- b) Durante el periodo del 01 de enero al 31 de enero de 2025, no se realizaron operaciones en moneda extranjera.
- c) Se informa que no se han realizado inversión en acciones de Compañías Subsidiarias no consolidadas y asociadas del 01 de enero al 31 de enero de 2026.
- d) La valuación de inventarios se realiza de acuerdo a los lineamientos establecidos por el CONAC.
- e) No se tienen reservas para beneficios futuros de los empleados, más que las contempladas anualmente en el presupuesto de egresos del presente ejercicio.
- f) Se informa que, del 01 de enero a 31 de enero del 2026, no se realizaron provisiones derivado del cambio de naturaleza jurídica.
- g) Se informa que, del 01 de enero al 31 de enero del ejercicio fiscal 2026, no se cuenta con Reservas.
- h) Del 01 de enero al 31 enero del ejercicio fiscal 2026, no existen Cambios en políticas contables y corrección de errores.
- i) Se informa que, del 01 de enero al 31 de enero del 2026, no se realizaron reclasificaciones significativas.
- j) No se realizaron depuraciones y cancelaciones de saldos del 01 de enero al 31 enero de 2026.



Posición en Moneda Extranjera y Protección por Riesgo Cambiario

- a) Activos en moneda extranjera. No se cuenta con activos en moneda extranjera
- b) Pasivos en moneda extranjera. No se cuenta con pasivos en moneda extranjera
- c) Posición en moneda extranjera. No se cuenta con recursos en moneda extranjera
- d) Tipo de cambio. No se maneja tipo de cambio, ya que no se cuenta con activos en moneda extranjera
- e) Equivalente en moneda nacional. No se maneja tipo de cambio en moneda ya que no se cuentan con activos en moneda extranjera

Reporte Analítico del Activo

- a) Vida útil, el ente se encuentra realizando el inventario de bienes y confirmando el estado de los mismos, para determinar el porcentaje de vida útil y depreciación correspondiente a cada uno de los bienes materiales muebles con que contaba siendo ente autónomo.
- b) Cambios en el porcentaje de depreciación y amortización y en el valor de los activos ocasionado por deterioro. De conformidad con lo mencionado en el punto anterior, el ente determinará si existen o no cambios en el porcentaje de depreciación de acuerdo a los resultados obtenidos del inventario realizado y las condiciones de los bienes.
- c) Importe de los gastos capitalizados en el ejercicio, tanto financieros como de investigación y desarrollo, aún no se cuenta con monto de los gastos ejecutados en el ejercicio para actividades de investigación, considerando que, en el segundo trimestre, a finales del mes de junio se concluirá el proceso del encuadre presupuestal para las actividades señaladas en el POA.
- d) Riesgos por tipo de cambio o tipo de interés de las inversiones financieras. Se informa que la universidad no ha realizado inversiones financieras en moneda nacional ni en moneda extranjera.
- e) Valor en el ejercicio de los bienes construidos por la entidad. La universidad no ha realizado construcción de bienes.



- f) Otras circunstancias de carácter significativo que afecten el activo, tales como bienes en garantía, señalados en embargos, litigios, títulos de inversiones entregados en garantías, baja significativa del valor de inversiones financieras, etc. La universidad informa que no se cuenta con ningún tipo de proceso administrativo ejecutado por parte de autoridades, así como tampoco cuenta con inversiones financieras, ni títulos en garantía.
- g) La Universidad Autónoma Comunal de Oaxaca, no realiza desmantelamiento de activos, procedimientos, implicaciones, efectos contables.
- h) Administración de activos; planeación con el objetivo de que el ente los utilice de manera más efectiva. Se cuenta con un procedimiento de asignación y resguardo individualizado para cada uno de los bienes con los que cuenta esta Institución.

Explicaciones de las principales variaciones en el activo:

- a) Inversiones en valores. La entidad no ha realizado inversiones en valores antes y después del cambio de naturaleza jurídica, por lo que no existe comparación alguna con ejercicios y/o meses anteriores.
- b) Patrimonio de Organismos Descentralizados de Control Presupuestario Indirecto. La universidad cuenta con patrimonio indirecto al recurso estatal generado por ingresos propios por aportaciones de la matrícula escolar.
- c) Inversiones en empresas de participación mayoritaria. La universidad no cuenta con participación en empresas.
- d) Inversiones en empresas de participación minoritaria. La universidad no cuenta con participación en empresas.
- e) Patrimonio de Organismos Descentralizados de Control Presupuestario Directo, según corresponda. El patrimonio directo corresponde a bienes muebles en inventario.

Fideicomisos, Mandatos y Análogos

- a) No existen fideicomisos en lo que forme parte la entidad.
- b) No existen fideicomisos en los que forma parte la entidad.



Reporte de la Recaudación

- a) La recaudación de ingresos de la Universidad Autónoma Comunal de Oaxaca, son únicamente por el presupuesto autorizado de recursos estatales y federales.
- b) La entidad informa que no realiza recaudación de ingresos en mediano plazo.

Información sobre la Deuda y el Reporte Analítico de la Deuda

- a) La Universidad Autónoma Comunal de Oaxaca no tiene deuda respecto al PIB y deuda respecto a la recaudación tomando, como mínimo, un período igual o menor a 5 años.
- b) La Universidad Autónoma Comunal de Oaxaca no genera Información de manera agrupada por tipo de valor gubernamental o instrumento financiero en la que se consideren intereses, comisiones, tasa, perfil de vencimiento y otros gastos de la deuda.

Calificaciones otorgadas

La Universidad Autónoma Comunal de Oaxaca, informa del 01 de enero al 31 de enero de 2026, No se cuenta con calificaciones otorgadas o certificaciones.

Proceso de Mejora

a) Principales Políticas de control interno.

Se encuentra en proceso de análisis de políticas y procedimientos de control interno para el cumplimiento de actividades con el ejercicio del presupuesto optimizando los recursos.

b) Medidas de desempeño financiero, metas y alcance.

Se vigila el uso de recurso estatal otorgado para cumplimiento de las metas, realizando la recalendarización de las mismas, por la asignación del encuadre presupuestal en el mes de marzo, por lo que se ha efectuado un análisis y modificación dentro de la planeación de las metas y se efectuarán adecuaciones a las mismas en el segundo trimestre 2026 para su cumplimiento.



Información por Segmentos

No se considera la información generada por segmentos por la dimensión de los centros universitarios comunales.

Eventos Posteriores al Cierre

La Universidad no tiene hechos ocurridos que afecten los estados financieros, en el periodo posterior al que informa, que proporcionen mayor evidencia sobre eventos que le afectan económicamente y que no se conocen a la fecha de cierre.

Partes Relacionadas

La Universidad declara que no existen partes relacionadas que signifiquen influencia en la toma de decisiones en ningún área de la entidad.

Responsabilidad sobre la Presentación Razonable de la Información Contable

Estos estados Financieros fueron expresados y autorizados para su emisión el día 31 de marzo de 2026, por el Mtro. Rigoberto Vásquez García, en carácter de Rector de esta Institución.



NOTAS DE DESGLOSE

Notas al Estado de Actividades

Se remite informe relacionado con la Información Financiera de la Universidad Autónoma Comunal de Oaxaca, del 1 de enero al 31 de enero de 2025.

Ingresos y Otros Beneficios

La Universidad Autónoma Comunal de Oaxaca, informa que, del 1 de enero al 31 de enero de 2026, no se percibieron ingresos por concepto de: transferencia de recurso presupuestal estatal.

Gastos y Otras Pérdidas

La Universidad Autónoma Comunal de Oaxaca, informa que, del 1 de enero al 31 de enero de 2026, se realizaron pagos por concepto de sueldos y salarios, del personal de la UACO, por un monto total de \$ 735,713.

NOTAS AL ESTADO DE SITUACIÓN FINANCIERA

El Estado de Situación Financiera muestra la posición financiera de la Universidad Autónoma Comunal de Oaxaca y tiene como propósito revelar información relativa a los recursos, derechos y obligaciones, que se clasifican en rubros de acuerdo a su disponibilidad de liquidez a igual que sus obligaciones, con relación a su exigibilidad.

Activo

Efectivo y Equivalentes

1.- La Universidad Autónoma Comunal de Oaxaca, informa que, al 31 de enero de 2026, presenta un saldo en las cuentas bancarias, por un monto total de \$4,917,358

Bancos Moneda Nacional	Monto
Cta. 002610702066921796 – Servicios Personales 2025	49,333
Cta.002610702076088726 - Gastos de Operación Federal 2025	371,339
CTA 002610702126756856 - FAM UACO 2025	4,496,254
CTA 002610702218079344 - FAM IES REMANENTES UACO 2024	432
Total	4,917,358



Derechos a recibir Efectivo, Equivalentes y Bienes o Servicios

2.- La Universidad Autónoma Comunal de Oaxaca, informa que, 1 de enero al 31 de enero de 2026, existen contribuciones de las cuales se encuentran pendiente el derecho a cobro y/o retribución, por un monto de \$ 329,172, como se muestra a continuación:

Concepto	Monto	Plazo
Impuestos sobre sueldos y salarios	216,523	30 días
IMSS	41,920	30 días
IMSS cesantía y vejez	57,714	30 días
Comisiones Bancarias	35	30 días
Qualitas Compañía de Seguros, S.A. DE C.V.	12,544	30 días
Valeria Irineo Domínguez	436	30 días
Total	329,172	

Inventarios

4.- La Universidad Autónoma Comunal de Oaxaca, informa que, del 1 de enero al 31 de enero de 2026, no realizo procesos de transformación o fabricación.

Almacenes

5. La Universidad Autónoma Comunal de Oaxaca, informa que, del 1 de enero al 31 enero de 2026, no requirió contar con almacén para el objeto de la misma.

Inversiones Financieras

6.- a Universidad Autónoma Comunal de Oaxaca, informa que, del 1 de enero al 31 de enero de 2026, no realizaron inversiones financieras.

Bienes Muebles, Inmuebles e Intangibles

8. En referencia a bienes muebles, Inmuebles e intangibles, se presentan los bienes por un importe de \$ 6,269,511.



CONCEPTO	Enero 2025
Bienes Inmuebles, Infraestructura y Construcciones En Proceso	83,250
Otros Bienes Inmuebles	83,250
Bienes Muebles	6,186,261
Muebles de Oficina y Estantería	394,141
Equipo de Cómputo y de Tecnologías de la Información	2,729,421
Equipos y Aparatos Audiovisuales	613,326
Cámaras Fotográficas y De Video	342,643
Otro Mobiliario Y Equipo Educativo Y Recreativo	647,978
Equipo Médico y de Laboratorio	16,964
Vehículos y Equipo Terrestre	658,400
Maquinaria y Equipo Agropecuario	89,815
Sistemas de Aire Acondicionado, Calefacción y de Refrigeración Industrial y Comercial	11,897
Equipo de comunicación y Telecomunicación	2,801
Equipos de Generación Eléctrica, Aparatos y Accesorios Eléctricos	225,970
Herramientas y Máquinas-Herramienta	68,561
Otros Equipos	383,939
Árboles y Plantas	405
Software	51,789
Licencias informáticas e intelectuales	13,926
Total	6,269,511

La integración de la **Depreciación, deterioro y amortización acumulada de Bienes Muebles**, se realizaron en el mes de diciembre de 2025.

Estimaciones y Deterioros

10.- entidad informa que no existen cuentas incobrables y que derivado del cambio de naturaleza jurídica de la entidad se encuentra en proceso de valoración de inventarios para la integración de los mismos dentro de la nueva unidad responsable, y una vez concluido el proceso de tendrá la información sobre el estado actual de los activos para su depreciación correspondiente.

Otros Activos

11.- a universidad informa que no cuenta con activos distintos a los ingresos proporcionados por el estado, así como que por el periodo del 1 de enero al 31 de enero del ejercicio 2026, no ha obtenido ingresos propios derivados de la matrícula escolar.



Pasivo

Cuentas y Documentos por pagar

1.- Al 31 de enero de 2026, se tienen cuentas por pagar, por un monto de \$389,514, deuda generada por retenciones de cuotas obrero patronales derivadas de relación laboral y que serán cubiertas a corto plazo. Lo anterior derivado del trámite ante la Dirección de Recursos Humanos de la Secretaría de Administración.

CONCEPTO	MONTO	PLAZO
Retenciones de impuestos por Pagar a CP	237,457	60 días
Retenciones del Sistema de Seguridad Social por Pagar a CP	99,634	60 días
Otras Cuentas por Pagar A CP	30,824	60 días
Transferencias Internas y Asignaciones al Sector Público	0	60 días
Total	367,915	

Fondos y Bienes de Terceros en Garantía y/o Administración

2.- Se informa que la Universidad no cuenta con bienes de terceros en garantía y/o administración.

Pasivos Diferidos

3.- Se informa que la Universidad no cuenta con Pasivos Diferidos.

Provisiones

4.- Se informa que la Universidad no cuenta con Provisiones.

Otros Pasivos

5.- Se informa que la Universidad no cuenta con Otros Pasivos



NOTAS AL ESTADO DE VARIACIÓN EN LA HACIENDA PÚBLICA

1.- Se informa que el patrimonio de la Universidad, se integra como sigue:

Concepto	Enero 2025
Hacienda Pública/Patrimonio Generado de Ejercicios Anteriores	3,750,558
Hacienda Pública/Patrimonio Generado del Ejercicio	4,358,743
TOTAL	8,109,301

NOTAS AL ESTADO DE FLUJOS DE EFECTIVO

1.- Se refleja el origen y aplicación de los recursos en flujo de efectivo por las actividades de; Operación, Inversión y Financiamiento, las cuales se representan en Efectivo y Equivalentes.

El análisis de los saldos inicial y final que figuran en la última parte del Estado de Flujo de Efectivo en la cuenta de efectivo y equivalentes determinado, por actividad de operación, inversión y financiamientos se presenta a continuación:

Efectivo y Equivalentes		
Concepto	Enero 2026	Diciembre 2025
Efectivo	0	0
Bancos/Tesorería	0	0
Bancos/Dependencias y Otros	4,917,358	4,917,358
Inversiones Temporales (Hasta 3 meses)	0	0
Fondos con Afectación Específica	0	0
Depósitos de Fondos de Terceros en Garantía y/o Administración	0	0
Otros Efectivos y Equivalentes	0	0
Total	4,917,358	4,917,358

2.- Detalle de adquisiciones de las Actividades de Inversión efectivamente pagadas, del 1 de enero al 31 de Enero de 2026.

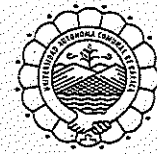

Adquisiciones de Actividades de Inversión efectivamente Pagadas		
Concepto	Enero 2026	Diciembre 2025
Bienes Inmuebles, Infraestructura y Construcciones en Proceso	0	83,250
Terrenos	0	0
Viviendas	0	0
Edificios no Habitacionales	0	0
Infraestructura	0	0
Construcciones en Proceso en Bienes de Dominio Público	0	0
Construcciones en Proceso en Bienes Propios	0	0
Otros Bienes Inmuebles	0	0
Bienes Muebles	0	6,186,261
Mobiliario y Equipo de Administración	0	0
Mobiliario y Equipo Educativo y Recreativo	0	0
Equipo e Instrumental Médico y de Laboratorio	0	0
Vehículos y Equipo de Transporte	0	0
Equipo de Defensa y Seguridad	0	0
Maquinaria, Otros Equipos y Herramientas	0	0
Colecciones, Obras de Arte y Objetos Valiosos	0	0
Activos Biológicos	0	0
Otras Inversiones	0	0
Total	0	6,269,511

3. Conciliación de los Flujos de Efectivo Netos de las Actividades de Operación y los saldos de Resultados del Ejercicio (Ahorro/Desahorro), utilizando el siguiente cuadro:

Concepto	Enero 2026	Diciembre 2025
Resultado del Ejercicio (Ahorro/Desahorro)	-735,713	4,358,743
Movimientos de partidas (o rubros) que no afectan al efectivo	0	0
Depreciación	0	0
Amortización	0	0
Incrementos en las provisiones	0	0
Incremento en inversiones producido por revaluación	0	0
Ganancia/pérdida en venta de bienes muebles, inmuebles e intangibles	0	0
Incremento en cuentas por cobrar	0	0
Flujos de Efectivo Netos de las Actividades de Operación	3,145	6,184,688



**CONCILIACIÓN ENTRE LOS INGRESOS PRESUPUESTARIOS Y CONTABLES, ASÍ COMO
ENTRE LOS EGRESOS PRESUPUESTARIOS Y LOS GASTOS CONTABLES**

UNIVERSIDAD AUTÓNOMA COMUNAL DE OAXACA	
Conciliación entre los Ingresos Presupuestarios y Contables	
Del 01 de enero al 31 de Enero de 2026	
(Cifras en pesos)	
Concepto	Enero 2026
1. Total de Ingresos Presupuestarios	0
2. Más Ingresos Contables No Presupuestarios	0
2.1 Ingresos Financieros	0
2.2 Incremento por Variación de Inventarios	0
2.3 Disminución del Exceso de Estimaciones por Pérdida o Deterioro u Obsolescencia	0
2.4 Disminución del Exceso de Provisiones	0
2.5 Otros Ingresos y Beneficios Varios	0
2.6 Otros Ingresos Contables No Presupuestarios	0
3. Menos Ingresos Presupuestarios No Contables	0
3.1 Aprovechamientos Patrimoniales	0
3.2 Ingresos Derivados de Financiamientos	0
3.3 Otros Ingresos Presupuestarios No Contables	0
4. Total de Ingresos Contables	0



UNIVERSIDAD AUTÓNOMA COMUNAL DE OAXACA	
Conciliación entre los Egresos Presupuestarios y los Gastos Contables	
Del 01 de enero al 31 de Enero de 2026	
(Cifras en pesos)	
Concepto	Enero 2026
1. Total de Egresos Presupuestarios	735,713
2. Menos Egresos Presupuestarios No Contables	0
2.1 Materias Primas y Materiales de Producción y Comercialización	0
2.2 Materiales y Suministros	0
2.3 Mobiliario y Equipo de Administración	0
2.4 Mobiliario y Equipo Educacional y Recreativo	0
2.5 Equipo e Instrumental Médico y de Laboratorio	0
2.6 Vehículos y Equipo de Transporte	0
2.7 Equipo de Defensa y Seguridad	0
2.8 Maquinaria, Otros Equipos y Herramientas	0
2.9 Activos Biológicos	0
2.10 Bienes Inmuebles	0
2.11 Activos Intangibles	0
2.12 Obra Pública en Bienes de Dominio Público	0
2.13 Obra Pública en Bienes Propios	0
2.14 Acciones y Participaciones de Capital	0
2.15 Compra de Títulos y Valores	0
2.16 Concesión de Préstamos	0
2.17 Inversiones en Fideicomisos, Mandatos y Otros Análogos	0
2.18 Provisiones para Contingencias y Otras Erogaciones Especiales	0
2.19 Amortización de la Deuda Pública	0
2.20 Adeudos de Ejercicios Fiscales Anteriores (ADEFAS)	0
2.21 Otros Egresos Presupuestarios No Contables	0
3. Más Gastos Contables No Presupuestarios	
3.1 Estimaciones, Depreciaciones, Deterioros, Obsolescencia y Amortizaciones	0
3.2 Provisiones	0
3.3 Disminución de Inventarios	0
3.4 Otros Gastos	0
3.5 Inversión Pública no Capitalizable	0
3.6 Materiales y Suministros (consumos)	0
3.7 Otros Gastos Contables No Presupuestarios	0
4. Total de Gastos Contables	735,713



NOTAS DE MEMORIA (CUENTAS DE ORDEN)

Cuentas de Orden Contables:

La entidad informa que no se cuenta con instrumentos en custodia o de crédito en garantía, ni con construcciones en proceso.

No se cuenta con información en lo referente a cuentas de orden.

No se cuenta con contratos por construcción por lo que no se cuenta con cuentas de orden.

No se ha hecho uso de cuentas de orden contables, por lo que no se presenta información.

Cuentas de Orden Presupuestario

- Cuentas de ingresos
- Cuentas de egresos

En las cuentas de orden presupuestarias, se informa que no le es aplicable a la Universidad Autónoma Comunal de Oaxaca.

Cuentas de Orden Presupuestarias de Ingresos	
Concepto	Enero 2025
Ley de Ingresos Estimada	0
Ley de Ingresos por Ejecutar	0
Modificaciones a la Ley de Ingresos Estimada	0
Ley de Ingresos Devengada	0
Ley de Ingresos Recaudada	0



Cuentas de Orden Presupuestarias de Egresos	
Concepto	Enero 2025
Presupuesto de Egresos Aprobado	12,141,516
Presupuesto de Egresos por Ejercer	21,254,643
Modificaciones al Presupuesto de Egresos Aprobado	9,848,840
Presupuesto de Egresos Comprometido	735,713
Presupuesto de Egresos Devengado	735,713
Presupuesto de Egresos Ejercido	0
Presupuesto de Egresos Pagado	0

Bajo protesta de decir verdad declaramos que los estados financieros y sus notas, son razonablemente correctos y son responsabilidad del emisor.

BEATRIZ GONZALEZ PEDRO

**COORDINADORA
ADMINISTRATIVA**

RIGOBERTO VASQUEZ GARCIA

RECTOR



UNIVERSIDAD AUTÓNOMA
COMUNAL DE OAXACA
DECRETO NÚM. 1302

Gobierno del Estado de Oaxaca
 UR: 570 - Universidad Autónoma Comunal de Oaxaca
 Estado Analítico del Activo
 Del 1º al 31 de Enero de 2026
 (Cifras en Pesos)



Descripción	Saldo Inicial	Cargos del Periodo	Abono del Periodo	Saldo Final	Variación del Periodo
ACTIVO	8,498,815	3,465	160	8,502,120	3,305
Activo Circulante	5,221,629	3,465	160	5,224,934	3,305
Efectivo y Equivalentes	4,914,213	3,305	160	4,917,358	3,145
Derechos a Recibir Efectivo o Equivalentes	307,416	160	0	307,576	160
Derechos a Recibir Bienes o Servicios	0	0	0	0	0
Inventarios	0	0	0	0	0
Almacenes	0	0	0	0	0
Estimación por Pérdida o Deterioro de Activos Circulantes	0	0	0	0	0
Otros Activos Circulantes	0	0	0	0	0
Activo no Circulante	3,277,186	0	0	3,277,186	0
Inversiones Financieras a Largo Plazo	0	0	0	0	0
Derechos a Recibir Efectivo o Equivalentes a Largo Plazo	0	0	0	0	0
Bienes Inmuebles, Infraestructura y Construcciones en Proceso	83,250	0	0	83,250	0
Bienes Muebles	6,186,261	0	0	6,186,261	0
Activos Intangibles	65,715	0	0	65,715	0
Depreciación, Deterioro y Amortización Acumulada de Bienes	-3,058,040	0	0	-3,058,040	0
Activos Diferidos	0	0	0	0	0
Estimación por Pérdida o Deterioro de Activos no Circulantes	0	0	0	0	0
Otros Activos no Circulantes	0	0	0	0	0

Bajo protesta de decir verdad declaramos que los Estados Financieros y sus notas, son razonablemente correctos y son responsabilidad del emisor.

COORDINADOR ADMINISTRATIVO

BEATRIZ GONZÁLEZ PEDRO



UNIVERSIDAD AUTÓNOMA
 COMUNAL DE OAXACA
 DECRETO NÚM. 1802

RECTOR

RIGOBERTO VÁSQUEZ GARCÍA

Gobierno del Estado de Oaxaca
 UR: 570 - Universidad Autónoma Comunal de Oaxaca
 Estado Analítico de la Deuda y Otros Pasivos
 Del 1º al 31 de Enero de 2026
 (Cifras en Pesos)



Denominación de las Deudas	Moneda de Contratación	Institución o País Acreedor	Saldo Inicial del Periodo	Saldo Final del Periodo
DEUDA PÚBLICA				
Corto Plazo				
Deuda Interna				
Instituciones de Crédito			0	0
Títulos y Valores			0	0
Arrendamientos Financieros			0	0
Deuda Externa				
Organismos Financieros Internacionales			0	0
Deuda Bilateral			0	0
Títulos y Valores			0	0
Arrendamientos Financieros			0	0
Subtotal de Deuda Pública a Corto Plazo			0	0
Largo Plazo				
Deuda Interna				
Instituciones de Crédito			0	0
Títulos y Valores			0	0
Arrendamientos Financieros			0	0
Deuda Externa				
Organismos Financieros Internacionales			0	0
Deuda Bilateral			0	0
Títulos y Valores			0	0
Arrendamientos Financieros			0	0
Subtotal de Deuda Pública a Largo Plazo			0	0
Total de Otros Pasivos			389,513	1,128,531
Total de Deuda Pública y Otros Pasivos			389,513	1,128,531

Bajo protesta de decir verdad declaramos que los Estados Financieros y sus notas, son razonablemente correctos y son responsabilidad del emisor.

COORDINADOR ADMINISTRATIVO

BEATRIZ GONZÁLEZ PEDRO



UNIVERSIDAD AUTÓNOMA
 COMUNAL DE OAXACA
 DECRETO NÚM. 1802

RECTOR

RIGOBERTO VÁSQUEZ GARCÍA

GOBIERNO DEL ESTADO DE OAXACA
CONTABILIDAD GUBERNAMENTAL 2026

UR: 570 - UNIVERSIDAD AUTÓNOMA COMUNAL DE OAXACA
UE: 001 - UNIVERSIDAD AUTÓNOMA COMUNAL DE OAXACA
BALANZA DE COMPROBACIÓN DEL MES DE ENERO DE 2026.



OAXACA
GOBIERNO DEL ESTADO

CUENTA	DESCRIPCIÓN	SALDOS INICIALES		MOVIMIENTOS		SALDOS FINALES		NAT
		DEBE	HABER	DEBE	HABER	DEBE	HABER	
1	ACTIVO	11,556,854.99	3,058,040.29	3,465.05	160.08	11,560,159.96	3,058,040.29	D
1.1.1.31	BANCOS MONEDA NACIONAL	4,974,213.48	-	3,304.97	160.08	4,977,358.37	-	D
1.1.2.3.9	OTROS DEUDORES DIVERSOS POR COBRAR A CP	307,415.63	-	160.08	-	307,575.71	-	D
1.2.3.9.0	OTROS BIENES INMUEBLES	83,250.00	-	-	-	83,250.00	-	D
1.2.4.1.1	MUEBLES DE OFICINA Y ESTANTERÍA	394,141.32	-	-	-	394,141.32	-	D
1.2.4.1.3	EQUIPO DE CÓMPUTO Y DE TECNOLOGÍAS DE LA INFORMACIÓN	2,729,421.18	-	-	-	2,729,421.18	-	D
1.2.4.2.1	EQUIPOS Y APARATOS AUDIOVISUALES	613,326.07	-	-	-	613,326.07	-	D
1.2.4.2.3	CÁMARAS FOTográfICAS Y DE VIDEO	342,642.88	-	-	-	342,642.88	-	D
1.2.4.2.9	OTRO MOBILIARIO Y EQUIPO EDUCACIONAL Y RECREATIVO	647,977.97	-	-	-	647,977.97	-	D
1.2.4.3.1	EQUIPO MÉDICO Y DE LABORATORIO	16,963.99	-	-	-	16,963.99	-	D
1.2.4.4.1	VEHÍCULOS Y EQUIPO TERRESTRE	658,400.00	-	-	-	658,400.00	-	D
1.2.4.6.1	MAQUINARIA Y EQUIPO AGROPECUARIO	89,814.57	-	-	-	89,814.57	-	D
1.2.4.6.4	SISTEMAS DE AIRE ACONDICIONADO, CALEFACCIÓN Y DE REFRIGERACIÓN INDUSTRIAL Y COMERCIAL	11,896.86	-	-	-	11,896.86	-	D
1.2.4.6.5	EQUIPO DE COMUNICACIÓN Y TELECOMUNICACIÓN	2,801.27	-	-	-	2,801.27	-	D
1.2.4.6.6	EQUIPOS DE GENERACIÓN ELÉCTRICA, APARATOS Y ACCESORIOS ELÉCTRICOS	225,969.80	-	-	-	225,969.80	-	D
1.2.4.6.7	HERRAMIENTAS Y MÁQUINAS-HERRAMIENTA	68,560.63	-	-	-	68,560.63	-	D
1.2.4.6.9	OTROS EQUIPOS	383,939.06	-	-	-	383,939.06	-	D
1.2.4.8.8	ÁRBOLES Y PLANTAS	405.00	-	-	-	405.00	-	D
1.2.5.1.0	SOFTWARE	51,789.28	-	-	-	51,789.28	-	D
1.2.5.4.1	LICENCIAS INFORMÁTICAS E INTELECTUALES	13,926.00	-	-	-	13,926.00	-	D
1.2.6.3.1	DEPRECIACIÓN ACUMULADA DE MOBILIARIO Y EQUIPO DE ADMINISTRACIÓN	-	1,307,036.67	-	-	-	1,307,036.67	H
1.2.6.3.2	DEPRECIACIÓN ACUMULADA DE MOBILIARIO Y EQUIPO EDUCACIONAL Y RECREATIVO	-	1,091,511.59	-	-	-	1,091,511.59	H
1.2.6.3.3	DEPRECIACIÓN ACUMULADA DE EQUIPO E INSTRUMENTAL MÉDICO Y DE LABORATORIO	-	7,900.80	-	-	-	7,900.80	H
1.2.6.3.4	DEPRECIACIÓN ACUMULADA DE EQUIPO DE TRANSPORTE	-	408,800.00	-	-	-	408,800.00	H

GOBIERNO DEL ESTADO DE OAXACA
CONTABILIDAD GUBERNAMENTAL 2026

UR: 570 - UNIVERSIDAD AUTÓNOMA COMUNAL DE OAXACA
UE: 001 - UNIVERSIDAD AUTÓNOMA COMUNAL DE OAXACA

BALANZA DE COMPROBACIÓN DEL MES DE ENERO DE 2026.



OAXACA
GOBIERNO DEL ESTADO

CUENTA	DESCRIPCION	SALDOS INICIALES		MOVIMIENTOS		SALDOS FINALES		NAT
		DEBE	HABER	DEBE	HABER	DEBE	HABER	
1.2.6.3.6	DEPRECIACION ACUMULADA DE MAQUINARIA OTRO EQUIPO Y HERRAMIENTAS	-	242,710.23	-	-	-	242,710.23	H
1.2.6.4.8	DETERIORO ACUMULADO DE ARBOLES Y PLANTAS	-	81.00	-	-	-	81.00	H
2	PASIVO	-	389,513.35	1,527,285.83	2,266,903.48	-	1,128,531.00	H
2.1.1.5.1	TRANSFERENCIAS INTERNAS Y ASIGNACIONES AL SECTOR PÚBLICO	-	24,903.69	1,527,285.83	2,262,998.51	-	760,616.37	H
2.1.1.7.1	RETENCIONES DE IMPUESTOS POR PAGAR A CP	-	237,456.75	-	-	-	237,456.75	H
2.1.1.7.2	RETENCIONES DEL SISTEMA DE SEGURIDAD SOCIAL POR PAGAR A CP	-	99,634.00	-	-	-	99,634.00	H
2.1.1.9.9	OTRAS CUENTAS POR PAGAR A CP	-	27,518.91	-	3,304.97	-	30,823.88	H
3	HACIENDA PÚBLICA/PATRIMONIO	-	8,109,301.35	9,545,199.79	9,545,199.79	-	8,109,301.35	H
3.2.1.0.0	RESULTADO DEL EJERCICIO (AHORRO/DESAHORRO)	-	4,358,743.31	9,545,199.79	5,186,456.48	-	-	H
3.2.2.0.0	RESULTADOS DE EJERCICIOS ANTERIORES	-	3,750,558.04	-	4,358,743.31	-	8,109,301.35	H
5	GASTOS Y OTRAS PÉRDIDAS	-	-	735,712.68	-	735,712.68	-	D
5.2.1.1.0	ASIGNACIONES AL SECTOR PÚBLICO	-	-	735,712.68	-	735,712.68	-	D
8	CUENTAS DE ORDEN PRESUPUESTARIAS	-	-	23,461,781.28	23,461,781.28	21,990,355.92	21,990,355.92	H
8.2.1.0.0	PRESUPUESTO DE EGRESOS APROBADO	-	-	-	12,141,516.00	-	12,141,516.00	H
8.2.2.0.0	PRESUPUESTO DE EGRESOS POR EJERCER	-	-	21,990,355.92	735,712.68	21,254,643.24	-	D
8.2.3.0.0	PRESUPUESTO MODIFICADO	-	-	-	9,848,839.92	-	9,848,839.92	H
8.2.4.0.0	PRESUPUESTO DE EGRESOS COMPROMETIDO	-	-	735,712.68	735,712.68	-	-	D
8.2.5.0.0	PRESUPUESTO DE EGRESOS DEVENGADO	-	-	735,712.68	-	735,712.68	-	D
	TOTAL	11,556,854.99	11,556,854.99	35,273,444.63	35,273,444.63	34,286,228.56	34,286,228.56	

DEPENDENCIA UNIVERSIDAD AUTÓNOMA COMUNAL DE OAXACA

BANCO: BANAMEX, S.A.

CUENTA: 702066921796 (SERVICIOS PERSONALES 2025)

AL: 31/01/2026

CONCEPTOS	MOVIMIENTOS EN:				
	LIBROS			BANCOS	
	DEBE	HABER		DEBE	HABER
SALDO AL: 31 de enero de 2026	49,333.12				165,438.20
CARGOS NO CORRESPONDIDOS POR EL BANCO					0.00
CREDITOS NO CORRESPONDIDOS POR EL BANCO	0.00				
CARGOS DEL BANCO NO CORRESPONDIDOS	0.00	0.00			
CREDITOS DEL BANCO NO CORRESPONDIDOS	0.00				
PAGO PENDIENTE CORRESPONDIENTE AL SEGUNDO BIMESTRE DE CUOTAS IMSS	116,105.08				
SUMAS	165,438.20	0.00		0.00	165,438.20
SALDOS CONCILIADOS		165,438.20		165,438.20	
SUMAS IGUALES	165,438.20	165,438.20		165,438.20	165,438.20

ELABORÓ

MTRA. BEATRIZ GONZALEZ PEDRO
COORDINADORA ADMINISTRATIVA



UNIVERSIDAD AUTÓNOMA
COMUNAL DE OAXACA
DECRETO NÚM. 1802

AUTORIZÓ

MTR. RIGOBERTO VÁSQUEZ GARCÍA
RECTOR

Suc. 549 C.F. ANTEQUERA, OAXAC
 CALZADA PORFIRIO DIAZ 231
 REFORMA M

0001233

UNIVERSIDAD AUTONOMA COMUNAL DE OAXACA
 C SEGUNDA PRIV DE 5 DE FEB 73 INT SN
 MODELO CHM
 68100 OAXACA DE JUAREZ, OAXACA C.R.68005

CUENTA PRODUCTIVA MONEDA NACIONAL	
GAT Nominal antes de impuestos	No Aplica
GAT Real antes de impuestos	No Aplica
Interés Aplicable o Rendimientos	\$46.27
Comisiones efectivamente cobradas	\$0.00
La GAT real es el rendimiento que obtendría después de descontar la inflación estimada	

La fecha de corte es la indicada después de la leyenda "ESTADO DE CUENTA AL".
 Salvo que expresamente se determine otra moneda, todas las cifras contenidas en el estado de cuenta se encuentran denominadas en Pesos Moneda Nacional.

Su estado de cuenta contiene información de los siguientes productos y servicios:

RESUMEN GENERAL

PRODUCTO/SERVICIO	CONTRATO	SALDO ANTERIOR	SALDO AL 31/ENE/2026
Cuenta Productiva Moneda Nacional	10112713610	\$145,374.80	\$165,438.20
CLABE Interbancaria	002610702066921796		

CUENTA PRODUCTIVA MONEDA NACIONAL
RESUMEN DEL: 01/ENE/2026 AL 31/ENE/2026

CONTRATO	10112713610	
Saldo Anterior		\$145,374.80
(+) 2 Depósitos		\$46,689.27
(-) 5 Retiros		\$26,625.87
SALDO AL 31 DE ENERO DE 2026		\$165,438.20

Saldo Promedio	\$153,002.90
Días Transcurridos	31
Tasa Bruta	0.35%
(Expresada en términos anuales)	
Tasa Neta	0.35%
(Expresada en términos anuales)	
Impuesto Retenido	\$0.00
Intereses Pagados	\$46.27
Interes Bruto Pagado	\$46.27
Cheques Girados	0
Cheques Exentos	0

RESUMEN POR MEDIOS DE ACCESO

Cheques 7020 6692179

RETIROS

\$26,625.87

DEPOSITOS

\$46,689.27

DETALLE DE OPERACIONES

FECHA	CONCEPTO	RETIROS	DEPOSITOS	SALDO
	SALDO ANTERIOR			145,374.80
06 ENE	PAGO INTERBANCARIO A BBVA MEXICO AL BENEF.			

DETALLE DE OPERACIONES

FECHA	CONCEPTO	RETIROS	DEPOSITOS	SALDO
	LUNA,PROCOPIO/LOPEZ (DATO NO VERIFICADO POR ESTA INSTITUCION) CTA.BENEFICIARIO 012180015026677679 CLAVE RASTREO 085907511960300663 REF. 0060125 PAGO REBOTE 1RA NOV 2025 MISMO DIA CAJA 0062 AUT 00000000 HORA 14:38 SUC 0870	5,362.43		140,012.37
08 ENE	PAGO INTERBANCARIO A BBVA MEXICO AL BENEF. LUNA,PROCOPIO/LOPEZ (DATO NO VERIFICADO POR ESTA INSTITUCION) CTA.BENEFICIARIO 012180015026677679 CLAVE RASTREO 085902506460300865 REF. 0080125 PAGO REBOTE NOM 2DA NOV 2025 MISMO DIA CAJA 0062 AUT 00000000 HORA 10:00 SUC 0870	5,362.43		
08 ENE	PAGO INTERBANCARIO A BBVA MEXICO AL BENEF. LUNA,PROCOPIO/LOPEZ (DATO NO VERIFICADO POR ESTA INSTITUCION) CTA.BENEFICIARIO 012180015026677679 CLAVE RASTREO 085902595360300867 REF. 0080125 PAGO REBOTE 1RA DICIEMBRE 2025 MISMO DIA CAJA 0062 AUT 00000000 HORA 10:06 SUC 0870	5,359.28		
08 ENE	PAGO INTERBANCARIO A BBVA MEXICO AL BENEF. LUNA,PROCOPIO/LOPEZ (DATO NO VERIFICADO POR ESTA INSTITUCION) CTA.BENEFICIARIO 012180015026677679 CLAVE RASTREO 085902626740300864 REF. 0080125 PAGO REBOTE NOM 2DA DICIEMBRE 2025 MISMO DIA CAJA 0062 AUT 00000000 HORA 10:09 SUC 0870	5,359.28		
08 ENE	PAGO INTERBANCARIO A BBVA MEXICO AL BENEF. CRISTIAN OBED,ROBLES /GARCIA (DATO NO VERIFICADO POR ESTA INSTITUCION) CTA.BENEFICIARIO 012180015000613808 CLAVE RASTREO 085903291990300865 REF. 0080126 PAGO REBOTE 2DA DICIEMBRE 2025 MISMO DIA CAJA 0062 AUT 00000000 HORA 10:51 SUC 0870	5,182.45		118,748.93
13 ENE	PAGO RECIBIDO DE BANCOPPEL POR ORDEN DE GABRIELA GONZALEZ VALENTIN CTA.ORDENANTE 137620103732304868 REF.9231796 Devolucion Diego Leandro Lazo RASTREO: 50114868TRANSBPI92317963			

DETALLE DE OPERACIONES

FECHA	CONCEPTO	RETIROS	DEPOSITOS	SALDO
	CAJA 0072 AUT 00000000			
	HORA 20:07 SUC 0859		46,643.00	165,391.93
30 ENE	SU RENDIMIENTO			
	CAJA 0000 AUT 00000000			
	HORA 23:59 SUC 0549		46.27	165,438.20

SALDO MINIMO REQUERIDO

Saldo mínimo requerido para evitar la comisión por Manejo de Cuenta: \$20,000.00

CADENA ORIGINAL DEL COMPLEMENTO DE CERTIFICACIÓN DIGITAL DEL SAT

||1.11366DF088-4225-454A-8D43-258B1E75A080|2026-01-31T22:18:39|CEC961028A98|Sj9ocNpcoynWaxZS11qQBb7IQOplmcAZFinaf9cpHASJUJKQZtXT8tQ4np0w7w5fWRTFnyUN96FN+jbgY89EZ7V6HHabgO3isXkT0V7Zi9Yocm+1R0jO5EL8QraVDTWpNBaeMEi+z8He6n51N1dC3A3EPbm1fFokKSeQNTz4G5skk9+Kr3ETsoC69VomKRvBQ1i2tJCQR80zDYksngREzf5iM6eAkQ6Iajdw1IDDjI1D/wRLtet1GfhvMoTZF/0aJXHePulA2Uubj9ORjxyYBUSt/iyFeyoz2fFfTm7l9QiprorLmHfKZhs1fvRCEN2Qig4VJg8NQF+VQ5giEYBKQw==|00001000000715863954|1F0i3PTgvvy/U2w/9DlYrbNB++KIJlR8YxGBVsbN95IL8LT3tdRrgk5crU/qB8f28AT7kgFKPfcjD5PC+bd1IIn23s9YK3NEA/MinnY3SutGdNDsgoU0QPtkr8UQRisJJ14G0cPl/UVm5cVlpe/R0LqP6ZLtuaaW2odU/jkrkVsyrmSjQ843FB28A/LZ/QhP4ozlHfHegRx2Wty+3iv7vmaI0K1T07jWUcFY9NmTEitoTo0XhrbrYso7DJDU49T65XMKc4m7KOZfSUzTakW8kIZGVydcJvDumJl6u1jZ+EvaTADUOimQhCscRcRuwLJJe9kSZEociBz7QFRnPeC10GQ==||

SELLO DIGITAL DEL EMISOR



Sj9ocNpcoynWaxZS11qQBb7IQOplmcAZFinaf9cpHASJUJKQZtXT8tQ4np0w7w5fWRTFnyUN96FN+jbgY89EZ7V6HHabgO3isXkT0V7Zi9Yocm+1R0jO5EL8QraVDTWpNBaeMEi+z8He6n51N1dC3A3EPbm1fFokKSeQNTz4G5skk9+Kr3ETsoC69VomKRvBQ1i2tJCQR80zDYksngREzf5iM6eAkQ6Iajdw1IDDjI1D/wRLtet1GfhvMoTZF/0aJXHePulA2Uubj9ORjxyYBUSt/iyFeyoz2fFfTm7l9QiprorLmHfKZhs1fvRCEN2Qig4VJg8NQF+VQ5giEYBKQw==

SELLO DIGITAL SAT

1F0i3PTgvvy/U2w/9DlYrbNB++KIJlR8YxGBVsbN95IL8LT3tdRrgk5crU/qB8f28AT7kgFKPfcjD5PC+bd1IIn23s9YK3NEA/MinnY3SutGdNDsgoU0QPtkr8UQRisJJ14G0cPl/UVm5cVlpe/R0LqP6ZLtuaaW2odU/jkrkVsyrmSjQ843FB28A/LZ/QhP4ozlHfHegRx2Wty+3iv7vmaI0K1T07jWUcFY9NmTEitoTo0XhrbrYso7DJDU49T65XMKc4m7KOZfSUzTakW8kIZGVydcJvDumJl6u1jZ+EvaTADUOimQhCscRcRuwLJJe9kSZEociBz7QFRnPeC10GQ==

"ESTE DOCUMENTO ES UNA REPRESENTACIÓN IMPRESA DE UN CFDI"

Versión	4.0
Folio	0001030101011271361004
Forma de Pago	03-Transferencia electrónica de fondos
No. de Serie de CSD del Emisor	00001000000707865819
Serie	CAPTACION
Tipo de Cambio	1
Moneda	MXN-Peso Mexicano
Tipo de Comprobante	I-Ingreso
Exportación	01-No Aplica
Método de Pago	PUE-Pago en una sola exhibición
Lugar de Expedición	06000-Ciudad de México
Fecha de Expedición	2026-01-31
Fecha y Hora de Emisión	2026-01-31T20:02:39
Fecha y Hora de Certificación	2026-01-31T22:18:39
RFC del Emisor	BNM840515VB1
Nombre del Emisor	BANCO NACIONAL DE MEXICO
Régimen fiscal del Emisor	601-General de Ley Personas Morales
RFC del Receptor	XAXX010101000
Nombre del Receptor	UNIVERSIDAD AUTONOMA COMUNAL DE OAXACA
Domicilio Fiscal del Receptor	06000
Regimen Fiscal del Receptor	616-Sin obligaciones fiscales
UsoCFDI	S01-Sin Efectos Fiscales
UUID	366DF088-4225-454A-8D43-258B1E75A080
RFC Proveedor Certificado	CEC961028A98
No de serie de CSD del SAT	00001000000715863954

CONCEPTOS

Clave Prod Serv	84121500-Instituciones bancarias	Cantidad	1	Clave Unidad	E48-Unidad de servicio	Objeto Impuesto	01
Descripción	Servicios de Facturación	Valor Unitario	\$0.01	Importe	\$0.01	Descuento	\$0.01

SUBTOTALES \$0.00

TOTAL DE IMPUESTOS TRASLADADOS

Base	0.00	Impuesto	002	Tipo Factor	Tasa	Tasa	16%	Total Importe	\$0.00
TOTAL DE IMPUESTOS TRASLADADOS									\$0.00
TOTAL DEL COMPROBANTE									\$0.00

Banco Nacional de México, S.A., integrante del Grupo Financiero Banamex recibe las consultas, reclamaciones o aclaraciones, en su Unidad Especializada de Atención a Usuarios, ubicada en Av. Insurgentes Sur No. 926, Colonia Del Valle, Alcaldía Benito Juárez, C.P.03100 Ciudad de México y por correo electrónico unebanamex@banamex.com o teléfono (55) 12 26 45 83, así como en cualquiera de sus sucursales u oficinas. En el caso de no obtener una respuesta satisfactoria, podrá acudir a la Comisión Nacional para la Protección y Defensa de los Usuarios de Servicios Financieros www.condusef.gob.mx Teléfonos: 55-53-40-09-99 o 800-999-8080.

Banamex Resuelve
Segmento Empresarial y Gobierno

Desde el Interior de la República: 55 2226 1111

EUA y Canadá: 1 855 295 7093

De lunes a viernes de 07:00 a 23:00 horas.

sábado 09:00 a 18:00 horas

servicioalcliente@banamex.com
Banamex Resuelve
Segmento Pequeña y Mediana Empresa (PYME)

Desde el Interior de la República: 55 1226 8867

EUA y Canadá 1 844 207 3684

De lunes a viernes de 07:00 a 23:00 horas.

sábado 09:00 a 18:00 horas

servicioalclientepyme@banamex.com

RFC:BNM840515VB1 Isabel la Católica número 44, Colonia Centro, Alcaldía Cuauhtémoc, 06000, Ciudad de México. Tel. 55 1226-8867

IMPORTANTE:

* Si deseas realizar una aclaración sobre tu estado de cuenta, tienes 90 días naturales posteriores al corte del mismo. Para ello, por favor llama a la Unidad Especializada Banamex.

Para consultar información sobre comisiones con fines informativos y de comparación, ingresa www.condusef.gob.mx y www.banamex.com

 INSTITUTO
 PARA LA
 PROTECCION
 AL AHORRO
 BANCARIO

El IPAB garantiza el pago hasta 400 mil unidades de Inversión (UDI's) por persona, por banco, de las obligaciones garantizadas www.ipab.org.mx

LEY FEDERAL DE PROTECCION DE DATOS PERSONALES EN POSESION DE LOS PARTICULARES

En Banamex los datos están protegidos, consulta el aviso de privacidad correspondiente en www.banamex.com/avisodeprivacidad o en la sucursal de tu preferencia

Agradecemos su preferencia

06 de Enero del 2026.

Aviso Importante.

Fe erratas en el concepto de comisión para Orden de Pago Internacional.

Apreciable Cliente:

El pasado 03 de noviembre del 2025 le informamos sobre un cambio adicional al concepto de comisiones bajo la nueva taxonomía que entró en vigor el 01 de agosto 2025, sin embargo, había un error en el rubro del "Concepto Actualizado" tratándose del producto Orden de Pago Internacional.

Decía: Comisión Transferencia envío internacional SWIFT ventanilla.

Debe decir: Comisión Transferencia envío internacional SWIFT banca por internet.

Para mayor referencia a continuación le indicamos los términos correctos:

Producto	Concepto actual	Concepto actualizado
Orden de Pago Internacional	Comisión Transferencia envío internacional banca por internet	Comisión Transferencia envío internacional SWIFT banca por internet

Le reiteramos que este ajuste en el concepto no implica cambios en las condiciones, precios pactados, servicios y/o en los paquetes contratados previamente con Banamex.

Banamex reitera su compromiso para brindarle los servicios bancarios más recomendables del mercado.

Segmento Empresarial y Gobierno:

Ciudad de México: 55 2226 1111,

EUA y Canadá: 1 855 295 7093

De lunes a viernes de 07:00 a 23:00 horas,

sábados de 09:00 a 18:00 horas.

Segmento Pequeña y Mediana Empresa (Pymes):

Ciudad de México: 55 1226 8867,

EUA y Canadá: 1 844 207 3684

De lunes a viernes de 07:00 a 23:00 horas,

sábados de 09:00 a 18:00 horas.

Atentamente,

Banco Nacional de México, SA,
Integrante de Grupo Financiero Banamex

 **Banamex**
Aquí. Para ti. Siempre.

Pieza ID: HYM-000084-0002

Aviso importante**Comisiones**

Estimado cliente:

En su estado de cuenta usted identifica el concepto de "COMISION COBRADA Global Billing", así como "IVA por COMISION COBRADA". Le confirmamos que dicho concepto considera el cobro total de las comisiones originadas dentro del periodo del estado de cuenta e incluye los servicios previamente contratados por usted. El desglose de dichas comisiones cobradas lo podrá ver en el documento "RESUMEN DE AVISO DE COMISIONES". Dicho resumen se considera parte integrante de su estado de cuenta y contiene el detalle con el nombre de los productos o servicios contratados, concepto de la comisión, las unidades, precio unitario y moneda de la comisión, así como el volumen (número de veces que una misma comisión fue cobrada), importe de la comisión y monto total de cada comisión específica del periodo (considerando el volumen e importe de la comisión). Este detalle, le es enviado el noveno día hábil de cada mes al correo electrónico que fue registrado en la contratación de su cuenta de cheques o al correo específico que solicite o haya solicitado directamente con su ejecutivo de cuenta.

Si tiene dudas o requiere más información, por favor contacte a su ejecutivo de servicio o comuníquese a:

Banamex Resuelve**Segmento Empresarial y Gobierno**

Ciudad de México: 55 2226 1111

Otra ciudad del país: 800 111 1122

EUA y Canadá +52 855 295 7093

Horario de atención telefónica: Lunes a viernes de 07:00 a 23:00 horas

Buzón: resuelve@banamex.com

Horario de atención buzón de correo: Lunes a viernes de 08:00 a 19:00 horas

Atentamente,

Banco Nacional de México, S.A.,

integrante del Grupo Financiero Banamex.

GLOSARIO DE ABREVIATURAS O REFERENCIAS.

ABREVIACIÓN O REFERENCIA	DESCRIPCIÓN	ABREVIACIÓN O REFERENCIA	DESCRIPCIÓN	ABREVIACIÓN O REFERENCIA	DESCRIPCIÓN
1ER	PRIMER	BNET	BANCANET	CTA	CUENTA
ADMINISTRACIÓN - PAQUETE DE SERVICIOS PYME ESENCIAL A	PAQUETE PYME ESENCIAL COMISION ESTANDAR	BONIF COM APERT	BONIFICACIÓN DE LA COMISION POR APERTURA CRÉDITO	CTA.M	CUENTA MAESTRA
A@O	AÑO	BONIF	BONIFICACIÓN	CTAS	CUENTAS
ANL	ANUALIDAD	ADMINISTRACIÓN - PAQUETE DE SERVICIOS PYME AVANZADO C	PAQUETE PYME AVANZADO COMISION ESTANDAR	CTO	CONTRATO
ATM	AUTOMATIC TELLER MACHINE (CAJERO AUTOMÁTICO)	C	CAJERO	CTRO	CENTRO
AUD/AUDIOMAT	AUDIOMÁTICO	CH/CHO	CHEQUE	CRED	CRÉDITO
AUD E	AUDIOMÁTICO EMPRESARIAL	C FONDOS	CONCENTRACIÓN FONDOS	CUE	CUENTA
AUT	AUTOMÁTICA/ AUTORIZACIÓN	C/COPIA	CON COPIA	CVE	CLAVE
ADMINISTRACIÓN - PAQUETE DE SERVICIOS PYME ESENCIAL B	PAQUETE PYME ESENCIAL CON DESCUENTO X SALDO	C/TARJ-C/ TARJETA	CON TARJETA	ADMINISTRACIÓN - PAQUETE DE SERVICIOS PYME AVANZADO D	PAQUETE PYME AVANZADO CON DESCUENTO X SALDO
B PRF	BANCANET PROFESIONAL	CAJ	CAJERO	DEB/DEBIT	DÉBITO
BANC	BANCOS	CBC	CUENTA BALANCE CERO	DEP	DEPÓSITO
BCA	BANCA	CCB	CALIFORNIA COMMERCE BANK	DEPP/ DISPOSICIÓN	DEPÓSITO POR DISPOSICIÓN
BCDIR	BANCANET DIRECTO	CE	CHEQUES EXITOSO	DEVOL	DEVOLUCIÓN
BCNET	BANCANET EMPRESARIAL	CEDES	CERTIFICADO DE DEPÓSITO	DEVUEL	DEVUELTO
BCOS	BANCOS	CERTIF	CERTIFICADO	DISP/DIS	DISPOSICIÓN
BENEF	BENEFICIARIO	CF	CONCENTRACIÓN FONDOS	DIS.EFE	DISPOSICIÓN EFECTIVO EN CAJERO AUTOMÁTICO INTERNACIONAL
BESE	BANAMEX EN SU EMPRESA	CGO	CARGO	DISP EFTVO CAJERO	DISPOSICIÓN DE EFECTIVO EN CAJERO AUTOMÁTICO
BLK1MAS	BLK LIQUIDEZ MEXICO CORTO PLAZO 3	CH.DEV S/ FONDOS	CHEQUE DEVUELTO SIN FONDOS	DLS/DLLS	DÓLARES
BLKGUB1	BLK LIQUIDEZ GUBERNAMENTAL MEXICO - MUY CORTO PLAZO	CM	CUENTA MAESTRA	EDO	ESTADO
BLKDIA	BLK FONDEO GUBERNAMENTAL MEXICO 1	COM	COMISIÓN	DOC	DOCUMENTO
BMX/BNM	BANCO NACIONAL DE MEXICO	COM.CH S/ FONDOS	COMISION CHEQUE SIN FONDOS	DOM	DOMICILIACIÓN
BNE	BANCANET EMPRESARIAL	COMIS/COMS	COMISIÓN	DOT	DOTACIÓN
		CONCENT	CONCENTRADORA	ADMINISTRACIÓN - PAQUETE DE SERVICIOS PYME AVANZADO E	PAQUETE PYME AVANZADO CON DESCUENTO X SALDO Y 1 PROD
		CONSULT/CONS	CONSULTAS (S)	EDO	ESTADO
		CR	CENTRO REPARTO	EDO DE CTA	ESTADO DE CUENTA
		CR	CHEQUES RECHAZADO	EFE/EFFECTIV/ EFVO	EFECTIVO
				ELEC/ELECTR	ELECTRÓNICA

Pieza ID: PCG-000641-0001

GLOSARIO DE ABREVIATURAS O REFERENCIAS.

ABREVIACIÓN O REFERENCIA	DESCRIPCIÓN	ABREVIACIÓN O REFERENCIA	DESCRIPCIÓN	ABREVIACIÓN O REFERENCIA	DESCRIPCIÓN
EMP	EMPRESARIAL	IMP	IMPORTE	PAGOS	PAGOS INTERBANCARIOS
ESP	ESPECIAL	IN FA/INT FALL	INTENTOS FALLIDOS	PAQ	PAQUETE
EXI	EXITOSA	INCUMPL	INCUMPLIMIENTO	PDTES	PENDIENTES
EXIT	EXITOSO	INT	INTERÉS	PEMEX	PETRÓLEOS MEXICANOS
EXT	EXTRANJERO	INTB	INTERBANCARIO	PTOS	PUNTOS
ADMINISTRACIÓN - PAQUETE DE SERVICIOS PYME AVANZADO F	PAQUETE PYME AVANZADO CON DESCUENTO X SALDO Y 2 PROD	INTBCO/ INTERBAN	INTERBANCARIO	PEND/PENDIENT	PENDIENTES
F/PLAZA	FUERA DE PLAZA	INST	INSTITUCIONES	PERM	PERMANENTE
FID	FIDUCIARIO	INTS	INTERESES	PREV AUT	PREVENCIÓN AUTOMÁTICA
FINS	FONDOS INSUFICIENTES	INV/INVS	INVERSIÓN/ INVERSIONES	PROG	PROGRAMADO
FIRME/PZA	FIRME PLAZA	ISR	IMPUESTOS SOBRE LA RENTA	PROM	PROMEDIO
FOR	FORÁNEO	IVA	IMPUESTOS VALOR AGREGADO	R1	MONTO DE 0 A 30 MIL
ADMINISTRACIÓN - PAQUETE DE SERVICIOS PYME AVANZADO G	PAQUETE PYME AVANZADO CON DESCUENTO X SALDO Y 3 PRO	EMISIÓN DE CHEQUERA LIBRAMIENTO DE CHEQUE VENTANILLA J	LIBRAMIENTO MÁS DE 25 CHEQUES PAQUETE PYME	R2	MONTO DE 30 A 50 MIL
GAT	GANACIA ANUAL TOTAL	LC	LÍNEA DE CREDITO	R3	MONTO DE 50 MIL EN ADELANTE
GEN	GENERACIÓN	M DÍA	MISMO DÍA	REACTIV	REACTIVACIÓN
GOLD1+	BLK PORTAFOLIO ESTRATÉGICO GOLD CONSERVADOR	MN	MONEDA NACIONAL	REC	RECEPCIÓN
GRACI	GRACIAS	MA/MAGNE	MAGNÉTICO	RECH	RECHAZADO(A)
GTOS	GASTOS	MED	MEDIO	REEMB	REEMBOLSO
EMISIÓN DE CHEQUERA LIBRAMIENTO DE CHEQUE VENTANILLA H	LIBRAMIENTO MÁS DE 5 CHEQUES PAQUETE PYME AVANZADO	MEN	MENSUALIDAD	REF	REFERENCIA
ADMINISTRACIÓN - PAQUETE DE SERVICIOS PYME I	PAQUETE PYME COMISIÓN ESTANDAR	MENS	MENSUAL	REND	REDIMIENTOS
IE	INTERBANCARIO EXITOSO	MOD	MODALIDAD	REP/REPOS	REPOSICIÓN
IR	INTERBANCARIO RECHAZADO	MOV	MOVIMIENTO	REPOSI	REPOSICIÓN
IMPTOS	IMPUESTOS	MOVS/MOVTOS	MOVIMIENTOS	RESP	RESPALDO
IMP.MN	IMPORTE MONEDA NACIONAL	NEG	NEGOCIO RECEPTOR DE PAGOS	RET	RETIROS
IMPME	IMPORTE MONEDA EXTRANJERA	NO	NÚMERO	REV	REVOCACIÓN
		NO. INV	NÚMERO DE INVERSIÓN	RFC	REGISTRO FEDERAL DE CONTRIBUYENTES
		NO. SUC	NÚMERO DE SUCURSAL	S.A.R	SISTEMA ADMINISTRACIÓN RETIRO
		NOMI	NÓMINA	SAT	SISTEMA ADMINISTRACIÓN TRIBUTARIO
		OPER	OPERACIÓN	S.B.C	SALVO BUEN COBRO
				S/FON	SIN FONDOS

Pieza ID: PCG-000641-0001

GLOSARIO DE ABREVIATURAS O REFERENCIAS.

ABREVIACIÓN O REFERENCIA	DESCRIPCIÓN	ABREVIACIÓN O REFERENCIA	DESCRIPCIÓN
S/FONDOS	SIN FONDOS	TC1	TIPO DE CAMBIO EN MONEDA ORIGEN EXTRANJERA A DOLARES AMERICANOS (USD)
SA	SOCIEDAD ANÓNIMA	T GRA	TASA GRAVABLE
SA DE CV	SOCIEDAD ANÓNIMA DE CAPITAL VARIABLE	T EXE	TASA EXENTA
SC	SOCIEDAD CIVIL	TEF	TRANSFERENCIA ELECTRÓNICA DE PAGOS
SDO	SALDO	TERC	TERCEROS
SEC	SECUENCIA	TRAS	TRASPASO
SEGBANAMEX	SEGUROS BANAMEX	TPV	TERMINAL PUNTO DE VENTA
SER	SERVICIO	TR	TARJETA RECHAZADO
SER BCA ELEC	SERVICIO BANCA ELECTRÓNICA	TXN	TRANSACCIÓN
SERV	SERVICIO/SERVICIOS	UDI'S	UNIDADES DE INVERSIÓN
SOBREG	SOBREGIRO	VENTAN	VENTANILLA
SOFOM	SOCIEDAD FINANCIERA OBJETO MÚLTIPLE	VTO	VENCIMIENTO
SPEI	SERVICIOS PAGOS ELECTRÓNICOS INTERBANCARIOS	X	POR
SUC	SUCURSAL		
T	TARJETA		
TE	TARJETA ÉXITOSO		
TYCH	TARJETA Y CHEQUERA		
TD	TARJETA DÉBITO		
TAR/TARJ	TARJETA		
TB	TARJETAS BANAMEX		
TC	TARJETA DE CRÉDITO		
TC	TIPO DE CAMBIO DE DOLARES AMERICANOS (USD) A PESOS MEXICANOS (MXN). TIPO DE CAMBIO FIX EMITIDO POR BANCO DE MÉXICO		

Pieza ID: PCG-000641-0001

GOBIERNO DEL ESTADO DE OAXACA
CONTABILIDAD GUBERNAMENTAL 2026

UR: 570 - UNIVERSIDAD AUTÓNOMA COMUNAL DE OAXACA
 UE: 001 - UNIVERSIDAD AUTÓNOMA COMUNAL DE OAXACA

LIBRO AUXILIAR CORRESPONDIENTE A LA CUENTA 1.1.1.3.1.001.0008-CTA 002610702066921796 - SERVICIOS PERSONALES 2025 DEL MES DE ENERO DEL 2026.

TIPO POLIZA



OAXACA
 GOBIERNO DEL ESTADO

PÓLIZA	UE	FECHA	TIPO DF	NUMERO DF	COMENTARIO	GOBERNANC	ID DF	DEBE	HABER	SALDO	M	EDO
	001		1.1.1.3.1.001.0008		CTA 002610702066921796 - SERVICIOS PERSONALES 2025					49,286.85		
I-01	001	31-ENE	GRAL	EDO.CTA	RENDIMIENTOS BANCARIOS DE LA CTA 002610702066921796 - SERVICIOS PERSONALES 2025 DEL MES DE ENERO DE 2026			46.27		49,333.12	L	N

Subtotal 46.27 0.00
 Total 46.27 0.00



GOBIERNO DEL ESTADO DE OAXACA
SECRETARIA DE FINANZAS
DIRECCION DE CONTABILIDAD GUBERNAMENTAL
CONCILIACIÓN BANCARIA



DEPENDENCIA: UNIVERSIDAD AUTÓNOMA COMUNAL DE OAXACA

BANCO: BANAMEX, S.A. CUENTA: 70207608872 (GASTOS DE OPERACIÓN FEDERAL 2025)

AL: 31/01/2026

CONCEPTOS	MOVIMIENTOS EN:			
	LIBROS		BANCOS	
	DEBE	HABER	DEBE	HABER
SALDO AL: 31 de enero de 2026	371,339.27			1,177,944.06
CARGOS NO CORRESPONDIDOS POR EL BANCO PAGO CORRESPONDIENTE A LA ADQUISICION DE EQUIPO DE COMPUTO DE ACUERDO A LA CLC 585 CREDITOS NO CORRESPONDIDOS POR EL BANCO	1,429,120.00		0.00	0.00
CARGOS DEL BANCO NO CORRESPONDIDOS		0.00		
CREDITOS DEL BANCO NO CORRESPONDIDOS				
TRANSFERENCIA PENDIENTE DE PAGO DE CUOTAS OBRERO PATRONALES IMSS AGOSTO Y SEPTIEMBRE 2025			551,200.16	
PAGO PENDIENTE DE VIATICOS	95,150.00		175,400.00	
PAGO DE FACTURA COFFE BREAK	49,704.95		40,770.00	
IMPUESTOS VEHICULARES	1,136.00		1,136.00	
PUBLICACION DE LOS EDO. FINANCIEROS	10,864.00		10,864.00	
MTTO. Y REPARACION EQUIP TRANSPORTE	4,112.99		4,112.99	
PAGO DE SERVICIO DE DIGITALIZACION DE DOCUMENTACION COMPROBATORIA	100,000.00		100,000.00	
SUMAS	\$ 2,061,427.21	0.00	0.00	2,061,427.21
SALDOS CONCILIADOS		2,061,427.21	2,061,427.21	
SUMAS IGUALES	2,061,427.21	2,061,427.21	2,061,427.21	2,061,427.21

Suc. 549 C.F. ANTEQUERA, OAXAC
 CALZADA PORFIRIO DIAZ 231
 REFORMA M

CUENTA PRODUCTIVA MONEDA NACIONAL	
GAT Nominal antes de impuestos	No Aplica
GAT Real antes de impuestos	No Aplica
Interés Aplicable o Rendimientos	\$356.13
Comisiones efectivamente cobradas	\$0.00
La GAT real es el rendimiento que obtendría después de descontar la inflación estimada	

0001234

UNIVERSIDAD AUTONOMA COMUNAL DE OAXACA
 C SEGUNDA PRIV DE 5 DE FEB 73 INT SN
 MODELO CHM
 68100 OAXACA DE JUAREZ, OAXACA C.R.68005

La fecha de corte es la indicada después de la leyenda "ESTADO DE CUENTA AL".
 Salvo que expresamente se determine otra moneda, todas las cifras contenidas en el estado de cuenta se encuentran denominadas en Pesos Moneda Nacional.

Su estado de cuenta contiene información de los siguientes productos y servicios:

RESUMEN GENERAL

PRODUCTO/SERVICIO	CONTRATO	SALDO ANTERIOR	SALDO AL 31/ENE/2026
Cuenta Productiva Moneda Nacional	10114147718	\$1,177,587.93	\$1,177,944.06
CLABE Interbancaria	002610702076088726		

CUENTA PRODUCTIVA MONEDA NACIONAL
RESUMEN DEL: 01/ENE/2026 AL 31/ENE/2026

CONTRATO	10114147718	
Saldo Anterior		\$1,177,587.93
(+) 1 Depósito		\$356.13
(-) 0 Retiros		\$0.00
SALDO AL 31 DE ENERO DE 2026		\$1,177,944.06

Saldo Promedio	\$1,177,587.93
Días Transcurridos	31
Tasa Bruta	0.35%
(Expresada en términos anuales)	
Tasa Neta	0.35%
(Expresada en términos anuales)	
Impuesto Retenido	\$0.00
Intereses Pagados	\$356.13
Interes Bruto Pagado	\$356.13
Cheques Girados	0
Cheques Exentos	0

RESUMEN POR MEDIOS DE ACCESO

Cheques 7020 7608872	RETIROS	DEPOSITOS
	\$0.00	\$356.13

DETALLE DE OPERACIONES

FECHA	CONCEPTO	RETIROS	DEPOSITOS	SALDO
	SALDO ANTERIOR			1,177,587.93
30 ENE	SU RENDIMIENTO			
	CAJA 0000 AUT 00000000			

DETALLE DE OPERACIONES

FECHA	CONCEPTO	RETIROS	DEPOSITOS	SALDO
	HORA 23:59 SUC 0549		356.13	1,177,944.06

SALDO MINIMO REQUERIDO

Saldo mínimo requerido para evitar la comisión por Manejo de Cuenta: \$20,000.00

CADENA ORIGINAL DEL COMPLEMENTO DE CERTIFICACIÓN DIGITAL DEL SAT

```
||1.1|20947121-1CD4-487E-BF12-E16D26423650|2026-01-31T22:18:38|CEC961028A98|HDG01kDJrzR/pd
wbT9QpeuTc8001u/8vrbL0zFUA/a5cxU4D+p5wPc/ERRvECfBdyChO9TKRj7+K3+OUSNL5FZ8d4i9pUVFAsk9Vknbz
z84DXErrnfSCJWBxR7CEqTR3GfYukMS7jecoovXgUmadFx92PqjU32I3hW/sXjs2idQDubN4+0/E+6KL4Uiki0AbBp
wwELHisI8Y93ur7gv5sSxf05J08aBg28Y1VUBYS6TPlfyNhVtS5chYhAKtByZDI+0jjO6KcK9+sU3LQQuDQsnGzPwY
h8DloCFBsFSNiJWKIG104CQJ6ORzq5k+jqdC5SgG1Izobz2IbJWST0bv2A==|00001000000715863954|VM+Cew4p
timhKmaORW5/PutfpwA+nXAwIodpyqiptW08yGmRfIkWpckhneP+snvhs/a2lamJ4/jLdMQ0iEAT01HDpt3UJ9Ii+
a8Oriccuc5JLhk6X3Qf01eHEZ2GgxO8hpj6cZ/Ezncy8teufk25oX+VSQrH94clqNvNSylx0w+p0R3Ho21YdtJ3ZP
Jiloodxae9ISsQ6KjLpPeBsxVcdJ2GPFJ2pihio1/Wynfj5Gci2qzjVR6GbBagXajBW92QLRFKRV7bz+W0NzMmcASCq
fgIhY6lZgHnZziYEGuPtoons7BrEkHxdBXiOhWTiqP7IcNSk4zZQLoKpKMr6teEg==||
```

SELLO DIGITAL DEL EMISOR

```
HDG01kDJrzR/pdwbT9QpeuTc8001u/8vrbL0zFUA/a5cxU4D+p5wPc/ERRvE
CfBdyChO9TKRj7+K3+OUSNL5FZ8d4i9pUVFAsk9Vknbz84DXErrnfSCJWBx
R7CEqTR3GfYukMS7jecoovXgUmadFx92PqjU32I3hW/sXjs2idQDubN4+0/E
+6KL4Uiki0AbBpwwELHisI8Y93ur7gv5sSxf05J08aBg28Y1VUBYS6TPlfyN
hVTs5chYhAKtByZDI+0jjO6KcK9+sU3LQQuDQsnGzPwYh8DloCFBsFSNiJWK
IG104CQJ6ORzq5k+jqdC5SgG1Izobz2IbJWST0bv2A==
```

SELLO DIGITAL SAT

```
VM+Cew4ptimhKmaORW5/PutfpwA+nXAwIodpyqiptW08yGmRfIkWpckhneP
+snvhs/a2lamJ4/jLdMQ0iEAT01HDpt3UJ9Ii+a8Oriccuc5JLhk6X3Qf01
eHEZ2GgxO8hpj6cZ/Ezncy8teufk25oX+VSQrH94clqNvNSylx0w+p0R3Ho2
1YdtJ3ZPJiloodxae9ISsQ6KjLpPeBsxVcdJ2GPFJ2pihio1/Wynfj5Gci2qz
jVR6GbBagXajBW92QLRFKRV7bz+W0NzMmcASCqfgIhY6lZgHnZziYEGuPto
ons7BrEkHxdBXiOhWTiqP7IcNSk4zZQLoKpKMr6teEg==
```

"ESTE DOCUMENTO ES UNA REPRESENTACIÓN IMPRESA DE UN CFDI"

Versión	4.0
Folio	0001030101011414771804
Forma de Pago	03-Transferencia electrónica de fondos
No. de Serie de CSD del Emisor	00001000000707865819
Serie	CAPTACION
Tipo de Cambio	1
Moneda	MXN-Peso Mexicano
Tipo de Comprobante	I-Ingreso
Exportación	01-No Aplica
Método de Pago	PUE-Pago en una sola exhibición
Lugar de Expedición	06000-Ciudad de México
Fecha de Expedición	2026-01-31
Fecha y Hora de Emisión	2026-01-31T20:02:39
Fecha y Hora de Certificación	2026-01-31T22:18:38
RFC del Emisor	BNM840515VB1
Nombre del Emisor	BANCO NACIONAL DE MEXICO
Régimen fiscal del Emisor	601-General de Ley Personas Morales
RFC del Receptor	XAXX010101000
Nombre del Receptor	UNIVERSIDAD AUTONOMA COMUNAL DE OAXACA
Domicilio Fiscal del Receptor	06000
Regimen Fiscal del Receptor	616-Sin obligaciones fiscales
UsoCFDI	S01-Sin Efectos Fiscales
UUID	20947121-1CD4-487E-BF12-E16D26423650
RFC Proveedor Certificado	CEC961028A98
No de serie de CSD del SAT	00001000000715863954

CONCEPTOS

Clave Prod Serv	84121500-Instituciones bancarias	Cantidad	1	Clave Unidad	E48-Unidad de servicio	Objeto Impuesto	01
Descripción	Servicios de Facturación	Valor Unitario	\$0.01	Importe	\$0.01	Descuento	\$0.01

SUBTOTALES
\$0.00

TOTAL DE IMPUESTOS TRASLADADOS

Base	0.00	Impuesto	002	Tipo Factor	Tasa	Tasa	16%	Total Importe	\$0.00
TOTAL DE IMPUESTOS TRASLADADOS									\$0.00
TOTAL DEL COMPROBANTE									\$0.00

Banco Nacional de México, S.A., integrante del Grupo Financiero Banamex recibe las consultas, reclamaciones o aclaraciones, en su Unidad Especializada de Atención a Usuarios, ubicada en Av. Insurgentes Sur No. 926, Colonia Del Valle, Alcaldía Benito Juárez, C.P.03100 Ciudad de México y por correo electrónico unebanamex@banamex.com o teléfono (55) 12 26 45 83, así como en cualquiera de sus sucursales u oficinas. En el caso de no obtener una respuesta satisfactoria, podrá acudir a la Comisión Nacional para la Protección y Defensa de los Usuarios de Servicios Financieros www.condusef.gob.mx Teléfonos: 55-53-40-09-99 o 800-999-8080.

Banamex Resuelve
Segmento Empresarial y Gobierno

Desde el Interior de la República: 55 2226 1111

EUA y Canadá: 1 855 295 7093

De lunes a viernes de 07:00 a 23:00 horas.

sábado 09:00 a 18:00 horas

servicioalclientebei@banamex.com
Banamex Resuelve
Segmento Pequeña y Mediana Empresa (PYME)

Desde el Interior de la República: 55 1226 8867

EUA y Canadá 1 844 207 3684

De lunes a viernes de 07:00 a 23:00 horas.

sábado 09:00 a 18:00 horas

servicioalclientepyme@banamex.com

RFC:BNM840515VB1 Isabel la Católica número 44, Colonia Centro, Alcaldía Cuauhtémoc, 06000, Ciudad de México. Tel. 55 1226-8867

IMPORTANTE:

* Si deseas realizar una aclaración sobre tu estado de cuenta, tienes 90 días naturales posteriores al corte del mismo. Para ello, por favor llama a la Unidad Especializada Banamex.

Para consultar información sobre comisiones con fines informativos y de comparación, ingresa a www.condusef.gob.mx y www.banamex.com



El IPAB garantiza el pago hasta 400 mil unidades de Inversión (UDI's) por persona, por banco, de las obligaciones garantizadas www.ipab.org.mx

LEY FEDERAL DE PROTECCION DE DATOS PERSONALES EN POSESION DE LOS PARTICULARES

En Banamex los datos están protegidos, consulta el aviso de privacidad correspondiente en www.banamex.com/avisodeprivacidad o en la sucursal de tu preferencia

Agradecemos su preferencia

06 de Enero del 2026.

Aviso Importante.

Fe erratas en el concepto de comisión para Orden de Pago Internacional.

Apreciable Cliente:

El pasado 03 de noviembre del 2025 le informamos sobre un cambio adicional al concepto de comisiones bajo la nueva taxonomía que entró en vigor el 01 de agosto 2025, sin embargo, había un error en el rubro del "Concepto Actualizado" tratándose del producto Orden de Pago Internacional.

Decía: Comisión Transferencia envío internacional SWIFT ventanilla.

Debe decir: Comisión Transferencia envío internacional SWIFT banca por internet.

Para mayor referencia a continuación le indicamos los términos correctos:

Producto	Concepto actual	Concepto actualizado
Orden de Pago Internacional	Comisión Transferencia envío internacional banca por internet	Comisión Transferencia envío internacional SWIFT banca por internet

Le reiteramos que este ajuste en el concepto no implica cambios en las condiciones, precios pactados, servicios y/o en los paquetes contratados previamente con Banamex.

Banamex reitera su compromiso para brindarle los servicios bancarios más recomendables del mercado.

Segmento Empresarial y Gobierno:

Ciudad de México: 55 2226 1111,
EUA y Canadá: 1 855 295 7093
De lunes a viernes de 07:00 a 23:00 horas,
sábados de 09:00 a 18:00 horas.

Segmento Pequeña y Mediana Empresa (Pymes):

Ciudad de México: 55 1226 8867,
EUA y Canadá: 1 844 207 3684
De lunes a viernes de 07:00 a 23:00 horas,
sábados de 09:00 a 18:00 horas.

Atentamente,

Banco Nacional de México, SA,
Integrante de Grupo Financiero Banamex

 **Banamex**
Aquí. Para ti. Siempre.

Pieza ID: FYM-000084-0002

1 de Febrero de 2026

Aviso importante**Comisiones**

Estimado cliente:

En su estado de cuenta usted identifica el concepto de "COMISION COBRADA Global Billing", así como: "IVA por COMISION COBRADA". Le confirmamos que dicho concepto considera el cobro total de las comisiones originadas dentro del período del estado de cuenta e incluye los servicios previamente contratados por usted. El desglose de dichas comisiones cobradas lo podrá ver en el documento "RESUMEN DE AVISO DE COMISIONES". Dicho resumen se considera parte integrante de su estado de cuenta y contiene el detalle con el nombre de los productos o servicios contratados, concepto de la comisión, las unidades, precio unitario y moneda de la comisión, así como el volumen (número de veces que una misma comisión fue cobrada), importe de la comisión y monto total de cada comisión específica del periodo (considerando el volumen e importe de la comisión). Este detalle, le es enviado el noveno día hábil de cada mes al correo electrónico que fue registrado en la contratación de su cuenta de cheques o al correo específico que solicite o haya solicitado directamente con su ejecutivo de cuenta.

Si tiene dudas o requiere más información, por favor contacte a su ejecutivo de servicio o comuníquese a:

Banamex Resuelve**Segmento Empresarial y Gobierno**

Ciudad de México: 55 2226 1111

Otra ciudad del país: 800 111 1122

EUA y Canadá +52 855 295 7093

Horario de atención telefónica: Lunes a viernes de 07:00 a 23:00 horas

Buzón: resuelve@banamex.com

Horario de atención buzón de correo: Lunes a viernes de 08:00 a 19:00 horas

Atentamente,

Banco Nacional de México, S.A.,

integrante del Grupo Financiero Banamex.

GLOSARIO DE ABREVIATURAS O REFERENCIAS.

ABREVIACIÓN O REFERENCIA	DESCRIPCIÓN	ABREVIACIÓN O REFERENCIA	DESCRIPCIÓN	ABREVIACIÓN O REFERENCIA	DESCRIPCIÓN
1ER	PRIMER	BNET	BANCANET	CTA	CUENTA
ADMINISTRACIÓN - PAQUETE DE SERVICIOS PYME ESENCIAL A	PAQUETE PYME ESENCIAL COMISION ESTANDAR	BONIF.COM APERT	BONIFICACIÓN DE LA COMISIÓN POR APERTURA CRÉDITO	CTA.M.	CUENTA MAESTRA
A@O	AÑO	BONIF	BONIFICACIÓN	CTAS	CUENTAS
ANL	ANUALIDAD	ADMINISTRACIÓN - PAQUETE DE SERVICIOS PYME AVANZADO C	PAQUETE PYME AVANZADO COMISION ESTANDAR	CIO	CONTRATO
ATM	AUTOMATIC TELLER MACHINE (CAJERO AUTOMÁTICO)	C	CAJERO	CTRO	CENTRO
AUD/AUDIOMAT	AUDIOMÁTICO	CH/CHO	CHEQUE	CRED	CRÉDITO
AUD E	AUDIOMÁTICO EMPRESARIAL	C.FONDOS	CONCENTRACIÓN FONDOS	CUE	CUENTA
AUT	AUTOMÁTICA/ AUTORIZACIÓN	C/COPIA	CON COPIA	CVE	CLAVE
ADMINISTRACIÓN - PAQUETE DE SERVICIOS PYME ESENCIAL B	PAQUETE PYME ESENCIAL CON DESCUENTO X SALDO	C/TARJ-C/ TARJETA	CON TARJETA	ADMINISTRACIÓN - PAQUETE DE SERVICIOS PYME AVANZADO D	PAQUETE PYME AVANZADO CON DESCUENTO X SALDO
B PRF	BANCANET PROFESIONAL	CAJ	CAJERO	DEB/DEBIT	DÉBITO
BANC	BANCOS	CBC	CUENTA BALANCE CERO	DEP	DEPÓSITO
BCA	BANCA	CCB	CALIFORNIA COMMERCE BANK	DEPP/ DISPOSICIÓN	DEPÓSITO POR DISPOSICIÓN
BCDIR	BANCANET DIRECTO	CE	CHEQUES EXITOSO	DEVOL	DEVOLUCIÓN
BCNET	BANCANET EMPRESARIAL	CEDES	CERTIFICADO DE DEPÓSITO	DEVUEL	DEVUELTO
BCOS	BANCOS	CERTIF	CERTIFICADO	DISP/DIS	DISPOSICIÓN
BENEF	BENEFICIARIO	CF	CONCENTRACIÓN FONDOS	DISEFE	DISPOSICIÓN EFECTIVO EN CAJERO AUTOMÁTICO INTERNACIONAL
BESE	BANAMEX EN SU EMPRESA	CGO	CARGO	DISP EFTVO CAJERO	DISPOSICIÓN DE EFECTIVO EN CAJERO AUTOMÁTICO
BLKIMAS	BLK LIQUIDEZ MÉXICO CORTO PLAZO 3	CHDEV S/ FONDOS	CHEQUE DEVUELTO SIN FONDOS	DLS/DLLS	DÓLARES
BLKGUB1	BLK LIQUIDEZ GUBERNAMENTAL MÉXICO - MUY CORTO PLAZO	CM	CUENTA MAESTRA	EDO	ESTADO
BLKDIA	BLK FONDEO GUBERNAMENTAL MÉXICO 1	COM	COMISIÓN	DOC	DOCUMENTO
BMX/BNM	BANCO NACIONAL DE MÉXICO	COMCH S/ FONDOS	COMISION CHEQUE SIN FONDOS	DOM	DOMICILIACIÓN
BNE	BANCANET EMPRESARIAL	COMIS/COMS	COMISIÓN	DOT	DOTACIÓN
		CONCENT	CONCENTRADORA	ADMINISTRACIÓN - PAQUETE DE SERVICIOS PYME AVANZADO E	PAQUETE PYME AVANZADO CON DESCUENTO X SALDO Y 1 PROD
		CONSULT/CONS	CONSULTAS (S)	EDO	ESTADO
		CR	CENTRO REPARTO	EDO DE CTA	ESTADO DE CUENTA
		CR	CHEQUES RECHAZADO	EFE/EFFECTIV/ EFTVO	EFECTIVO
				ELEC/ELECTR	ELECTRÓNICA

Pieza ID: PCG-000641-0001

GLOSARIO DE ABREVIATURAS O REFERENCIAS.

ABREVIACIÓN O REFERENCIA	DESCRIPCIÓN	ABREVIACIÓN O REFERENCIA	DESCRIPCIÓN	ABREVIACIÓN O REFERENCIA	DESCRIPCIÓN
EMP	EMPRESARIAL	IMP	IMPORTE	PAGOS	PAGOS INTERBANCARIOS
ESP	ESPECIAL	IN FA/INT FALL	INTENTOS FALLIDOS	PAQ	PAQUETE
EXI	EXITOSA	INCUMPL	INCUMPLIMIENTO	PDTES	PENDIENTES
EXIT	EXITOSO	INT	INTERÉS	PEMEX	PETROLEOS MEXICANOS
EXT	EXTRANJERO	INTB	INTERBANCARIO	PTOS	PUNTOS
ADMINISTRACIÓN - PAQUETE DE SERVICIOS PYME AVANZADO F	PAQUETE PYME AVANZADO CON DESCUENTO X SALDO Y 2 PROD	INTBCO/ INTERBAN	INTERBANCARIO	PEND/PENDIENT	PENDIENTES
F/PLAZA	FUERA DE PLAZA	INST	INSTITUCIONES	PERM	PERMANENTE
FID	FIDUCIARIO	INTS	INTERESES	PREV AUT	PREVENCIÓN AUTOMÁTICA
FINS	FONDOS INSUFICIENTES	INV/INVS	INVERSIÓN/ INVERSIONES	PROG	PROGRAMADO
FIRME/PLZA	FIRME PLAZA	ISR	IMPUESTOS SOBRE LA RENTA	PROM	PROMEDIO
FOR	FORÁNEO	IVA	IMPUESTOS VALOR AGREGADO	R1	MONTO DE 0 A 30 MIL
ADMINISTRACIÓN - PAQUETE DE SERVICIOS PYME AVANZADO G	PAQUETE PYME AVANZADO CON DESCUENTO X SALDO Y 3 PRO	EMISIÓN DE CHEQUERA LIBRAMIENTO DE CHEQUE VENTANILLA J	LIBRAMIENTO MÁS DE 25 CHEQUES PAQUETE PYME	R2	MONTO DE 30 A 50 MIL
GAT	GANANCIA ANUAL TOTAL	L.C	LÍNEA DE CRÉDITO	R3	MONTO DE 50 MIL EN ADELANTE
GEN	GENERACIÓN	M DÍA	MISMO DÍA	REACTIV	REACTIVACIÓN
GOLD1+	BLK PORTAFOLIO ESTRATÉGICO GOLD CONSERVADOR	M.N	MONEDA NACIONAL	REC	RECEPCIÓN
GRACI	GRACIAS	MA/MAGNE	MAGNÉTICO	RECH	RECHAZADO(A)
GROS	GASTOS	MED	MEDIO	REEMB	REEMBOLSO
EMISIÓN DE CHEQUERA LIBRAMIENTO DE CHEQUE VENTANILLA H	LIBRAMIENTO MÁS DE 5 CHEQUES PAQUETE PYME AVANZADO	MEN	MENSUALIDAD	REF	REFERENCIA
ADMINISTRACIÓN - PAQUETE DE SERVICIOS PYME I	PAQUETE PYME COMISIÓN ESTANDAR	MENS	MENSUAL	REND	RENDIMIENTOS
IE	INTERBANCARIO EXITOSO	MOD	MODALIDAD	REP/REPOS	REPOSICIÓN
IR	INTERBANCARIO RECHAZADO	MOV	MOVIMIENTO	REPOSIC	REPOSICIÓN
IMPTOS	IMPUESTOS	MOVS/MOVTOS	MOVIMIENTOS	RESP	RESPALDO
IMP.MN	IMPORTE MONEDA NACIONAL	NEG	NEGOCIO RECEPTOR DE PAGOS	RET	RETIROS
IMPME	IMPORTE MONEDA EXTRANJERA	NO	NÚMERO	REV	REVOCACIÓN
		NO. INV	NÚMERO DE INVERSIÓN	RFC	REGISTRO FEDERAL DE CONTRIBUYENTES
		NO. SUC	NÚMERO DE SUCURSAL	S.A.R	SISTEMA ADMINISTRACIÓN RETIRO
		NOMI	NÓMINA	SAT	SISTEMA ADMINISTRACIÓN TRIBUTARIO
		OPER	OPERACIÓN	S.B.C	SALVO BUEN COBRO
				S/FON	SIN FONDOS

Pieza ID: PCG-000641-0001

GLOSARIO DE ABREVIATURAS O REFERENCIAS.

ABREVIACIÓN O REFERENCIA	DESCRIPCIÓN	ABREVIACIÓN O REFERENCIA	DESCRIPCIÓN
S/FONDOS	SIN FONDOS	TC1	TIPO DE CAMBIO EN MONEDA ORIGEN EXTRANJERA A DOLARES AMERICANOS (USD)
SA	SOCIEDAD ANÓNIMA	T GRA	TASA GRAVABLE
SA DE CV	SOCIEDAD ANÓNIMA DE CAPITAL VARIABLE	TEXE	TASA EXENTA
SC	SOCIEDAD CIVIL	TEF	TRANSFERENCIA ELECTRÓNICA DE PAGOS
SDO	SALDO	TERC	TERCEROS
SEC	SECUENCIA	TRAS	TRASPASO
SEGBANAMEX	SEGUROS BANAMEX	TPV	TERMINAL PUNTO DE VENTA
SER	SERVICIO	TR	TARJETA RECHAZADO
SER BCA ELEC	SERVICIO BANCA ELECTRÓNICA	TXN	TRANSACCIÓN
SERV	SERVICIO/ SERVICIOS	UDI'S	UNIDADES DE INVERSIÓN
SOBREG	SOBREGIRO	VENTAN	VENTANILLA
SOFOM	SOCIEDAD FINANCIERA OBJETO MÚLTIPLE	VTO	VENCIMIENTO
SPEI	SERVICIOS PAGOS ELECTRÓNICOS INTERBANCARIOS	X	FOR
SUC	SUCURSAL		
T	TARJETA		
TE	TARJETA ÉXITOSO		
TYCH	TARJETA Y CHEQUERA		
TD	TARJETA DÉBITO		
TAR/TARJ	TARJETA		
TB	TARJETAS BANAMEX		
TC	TARJETA DE CRÉDITO		
TC	TIPO DE CAMBIO DE DOLARES AMERICANOS (USD) A PESOS MEXICANOS (MXN). TIPO DE CAMBIO FIX EMITIDO POR BANCO DE MÉXICO		

Pieza ID: PCG-000641-0001

GOBIERNO DEL ESTADO DE OAXACA
CONTABILIDAD GUBERNAMENTAL 2026

UR: 570 - UNIVERSIDAD AUTÓNOMA COMUNAL DE OAXACA
 UE: 001 - UNIVERSIDAD AUTÓNOMA COMUNAL DE OAXACA

LIBRO AUXILIAR CORRESPONDIENTE A LA CUENTA 1.1.1.3.1.001.0010-CTA 002610702076088726 - GASTOS DE OPERACIÓN FEDERAL 2025 DEL MES DE ENERO DEL 2026.

TIPO POLIZA



PÓLIZA	UE	FECHA	TIPO DF	NUMERO DF	COMENTARIO	CVEFINANC	ID/DF	DEBE	HÁBER	SALDO	M	EDO
001			1.1.1.3.1.001.0010	CTA 002610702076088726 - GASTOS DE OPERACIÓN FEDERAL 2025						370,983.14		
I-02	001	31-ENE	GRAL	EDO,CTA	RENDIMIENTOS BANCARIOS DE LA CTA 002610702076088726 - GASTOS DE OPERACIÓN FEDERAL 2025 DEL MES DE ENERO DE 2026			356.13		371,339.27	L	N

Subtotal 356.13
 Total 356.13



DEPENDENCIA UNIVERSIDAD AUTÓNOMA COMUNAL DE OAXACA

BANCO: BANAMEX, S.A.

CUENTA: 702126756856 (FAM 2025)

AL: 31/01/2026

CONCEPTOS	MOVIMIENTOS EN:				
	LIBROS			BANCOS	
	DEBE	HABER		DEBE	HABER
SALDO AL: 31 de enero de 2026	4,496,254.31				3,067,134.40
CARGOS NO CORRESPONDIDOS POR EL BANCO					0.00
CREDITOS NO CORRESPONDIDOS POR EL BANCO	0.00				
CARGOS DEL BANCO NO CORRESPONDIDOS PAGO CORRESPONDIENTE A LA ADQUISICION DE EQUIPO DE COMPUTO DE ACUERDO A LA CLC 585	0.00	1,429,120.00			
CREDITOS DEL BANCO NO CORRESPONDIDOS	0.00				
SUMAS	4,496,254.31	1,429,120.00		0.00	3,067,134.40
SALDOS CONCILIADOS		3,067,134.31		3,067,134.40	
SUMAS IGUALES	3,067,134.31	3,067,134.31		3,067,134.40	3,067,134.40

ELABORÓ

MTRA. BEATRIZ GONZALEZ PEDRO
COORDINADORA ADMINISTRATIVA



UNIVERSIDAD AUTÓNOMA
COMUNAL DE OAXACA
DECRETO NÚM. 1802

AUTORIZÓ

MTR. RIGOBERTO VÁSQUEZ GARCÍA
RECTOR

Suc. 549 C.F. ANTEQUERA, OAXACA
 CALZADA PORFIRIO DIAZ 231
 REFORMA M

CUENTA PRODUCTIVA MONEDA NACIONAL	
GAT Nominal antes de impuestos	No Aplica
GAT Real antes de impuestos	No Aplica
Interés Aplicable o Rendimientos	\$2,902.57
Comisiones efectivamente cobradas	\$138.00
La GAT real es el rendimiento que obtendría después de descontar la inflación estimada	

0001236

UNIVERSIDAD AUTONOMA COMUNAL DE OAXACA
 C SEGUNDA PRIV DE 5 DE FEB 73 INT SN
 MODELO CHM
 68100 OAXACA DE JUAREZ, OAXACA C.R.68005

La fecha de corte es la indicada después de la leyenda "ESTADO DE CUENTA AL".
 Salvo que expresamente se determine otra moneda, todas las cifras contenidas en el estado de cuenta se encuentran denominadas en Pesos Moneda Nacional.

Su estado de cuenta contiene información de los siguientes productos y servicios:

RESUMEN GENERAL

PRODUCTO/SERVICIO	CONTRATO	SALDO ANTERIOR	SALDO AL 31/ENE/2026
Cuenta Productiva Moneda Nacional	10142730147	\$3,064,391.91	\$3,067,134.40
CLABE Interbancaria	002610702126756856		

CUENTA PRODUCTIVA MONEDA NACIONAL
RESUMEN DEL: 01/ENE/2026 AL 31/ENE/2026

 CONTRATO 10142730147
 Saldo Anterior
 (+) 1 Depósito
 (-) 2 Retiros
SALDO AL 31 DE ENERO DE 2026
\$3,064,391.91
\$2,902.57
\$160.08
\$3,067,134.40

Este documento certifica que el siguiente Estado de Cuenta BANAMEX, SUC. 549 ANTEQUERA OAXACA, CALZADA PORFIRIO DÍAZ # 231 COL. REFORMA. Corresponde a la Universidad Autónoma Comunal de Oaxaca con Registro Federal de Causantes: UAC200317MB3, cuyo apoderado Rector es el C. Rigoberto Vásquez García.

 Saldo Promedio \$3,064,293.79
 Días Transcurridos 31
 Tasa Bruta 1.10%
 (Expresada en términos anuales)
 Tasa Neta 1.10%
 (Expresada en términos anuales)
 Impuesto Retenido \$0.00
 Intereses Pagados \$2,902.57
 Interes Bruto Pagado \$2,902.57
 Cheques Girados 0
 Cheques Exentos 0

RESUMEN POR MEDIOS DE ACCESO

Cheques 7021 2675685

RETIROS	DEPOSITOS
\$160.08	\$2,902.57

DETALLE DE OPERACIONES

FECHA	CONCEPTO	RETIROS	DEPOSITOS	SALDO
	SALDO ANTERIOR			3,064,391.91
13 ENE	COMISION TRANSFERENCIA ENVIO SPEI BANCA POR INTERNET			

DETALLE DE OPERACIONES

FECHA	CONCEPTO	RETIROS	DEPOSITOS	SALDO
	601300155068 PINTER1225			
	CAJA 0057 AUT 00000000			
	HORA 15:17 SUC 0859	138.00		
13 ENE	IVA COMISION TRANSFERENCIA			
	ENVIO SPEI BANCA POR INTERNET			
	601300155068 PINTER1225			
	CAJA 0057 AUT 00000000			
	HORA 15:17 SUC 0859	22.08		3,064,231.83
30 ENE	SU RENDIMIENTO			
	CAJA 0000 AUT 00000000			
	HORA 23:59 SUC 0549		2,902.57	3,067,134.40

SALDO MINIMO REQUERIDO

Saldo mínimo requerido para evitar la comisión por Manejo de Cuenta: \$20,000.00

COMISIONES COBRADAS

COMISIONES COBRADAS EN EL PERIODO 138.00

CARGOS OBJETADOS

CARGOS OBJETADOS EN EL CICLO ANTERIOR \$404,040,404.40



CADENA ORIGINAL DEL COMPLEMENTO DE CERTIFICACIÓN DIGITAL DEL SAT

||1.1|2382A566-20F9-4870-BC3A-E74AEB53AC88|2026-01-31T22:18:39|CEC961028A98|coC/9Np6NgYwEGHJDcMfMvR/zYEYSb7LfmrrkRpqUjwT5qtxLvqwiC9zZqTjL7hSFjFjH3gbvBVy75BNUI6Z3h0IRVHo915uyXjicitQ817sFfxLtEGeUrcTE+hLA3iSzcV1Bzd0pS8jHqVHklt20FHUVX4q0dUI5N9TZz/6prwNMUFHdzpmtQyzk9iY36bBY+oTX2geiCnOmObzQnTXhOJbepZuAVCmFlbLiYVke4x4wpq5MpUjUpfjEP8ttRKBAceiRPEPLWVJZwGwkis6PRz/lkAz m7OciX2Fmi0/wp3TlKCTQRVZJqNUIYvUpMnLjWxoqG4pNQ59/RhQdIK7MA==|00001000000715863954|SerHQtIG ODhxLohiB56xQvAq08+7Zaxy1ZblYjokfWNOaah8Koo00ePrO1v8Mr0srERPkPRKPVW4haNbVZVvx+eYuUKfPSyaUw r8b94qj3nWaN9xE8TL+CvuY9lJoQEN6BpJ/dF+oKAfcVzFd9UrEMtiI3eAiPM8diSMRosAoomjK8pLWD3oAwyHtMK fOUWmn3dygwhbOj7BOL2lplVgZ9NfMCOjFqvCMkitiXfG3/ou8rzdcGE0M3pnKenPcWqrCDstpE10EPn5H65dQ29q+ 3gg4iCPVVARp32fFpfaDCsKLL7c4N9Qw/aZpht6QKT7tWV82f0V1PnsQbscj9zhw==||

SELLO DIGITAL DEL EMISOR



coC/9Np6NgYwEGHJDcMfMvR/zYEYSb7LfmrrkRpqUjwT5qtxLvqwiC9zZqTj L7hSFjFjH3gbvBVy75BNUI6Z3h0IRVHo915uyXjicitQ817sFfxLtEGeUrcT E+hLA3iSzcV1Bzd0pS8jHqVHklt20FHUVX4q0dUI5N9TZz/6prwNMUFHdzp mTQyzk9iY36bBY+oTX2geiCnOmObzQnTXhOJbepZuAVCmFlbLiYVke4x4wpq5 MpUjUpfjEP8ttRKBAceiRPEPLWVJZwGwkis6PRz/lkAz m7OciX2Fmi0/wp3T lKCTQRVZJqNUIYvUpMnLjWxoqG4pNQ59/RhQdIK7MA==

SELLO DIGITAL SAT

SerHQtIGODhxLohiB56xQvAq08+7Zaxy1ZblYjokfWNOaah8Koo00ePrO1v8 Mr0srERPkPRKPVW4haNbVZVvx+eYuUKfPSyaUwr8b94qj3nWaN9xE8TL+Cv uY9lJoQEN6BpJ/dF+oKAfcVzFd9UrEMtiI3eAiPM8diSMRosAoomjK8pLWD3 oAwyHtMKfOUWmn3dygwhbOj7BOL2lplVgZ9NfMCOjFqvCMkitiXfG3/ou8rz dcGE0M3pnKenPcWqrCDstpE10EPn5H65dQ29q+3gg4iCPVVARp32fFpfaDCs KLL7c4N9Qw/aZpht6QKT7tWV82f0V1PnsQbscj9zhw==

"ESTE DOCUMENTO ES UNA REPRESENTACIÓN IMPRESA DE UN CFDI"

Versión	4.0
Folio	0001030101014273014704
Forma de Pago	03-Transferencia electrónica de fondos
No. de Serie de CSD del Emisor	00001000000707865819
Serie	CAPTACION
Tipo de Cambio	1
Moneda	MXN-Peso Mexicano
Tipo de Comprobante	I-Ingreso
Exportación	01-No Aplica
Método de Pago	PUE-Pago en una sola exhibición
Lugar de Expedición	06000-Ciudad de México
Fecha de Expedición	2026-01-31
Fecha y Hora de Emisión	2026-01-31T20:02:39
Fecha y Hora de Certificación	2026-01-31T22:18:39
RFC del Emisor	BNM840515VB1
Nombre del Emisor	BANCO NACIONAL DE MEXICO
Régimen fiscal del Emisor	601-General de Ley Personas Morales
RFC del Receptor	XAXX010101000
Nombre del Receptor	UNIVERSIDAD AUTONOMA COMUNAL DE OAXACA
Domicilio Fiscal del Receptor	06000
Regimen Fiscal del Receptor	616-Sin obligaciones fiscales
UsoCFDI	S01-Sin Efectos Fiscales
UUID	2382A566-20F9-4870-BC3A-E74AEB53AC88
RFC Proveedor Certificado	CEC961028A98
No de serie de CSD del SAT	00001000000715863954

CONCEPTOS

Clave Prod Serv	84121500-Instituciones bancarias	Cantidad	1	Clave Unidad	E48-Unidad de servicio	Objeto Impuesto	02
Descripción	COMISION COBRADA	Valor Unitario	\$138.00	Importe	\$138.00		

IMPUESTOS

Base	\$138.00	Impuesto	002-IVA	Tasa	16%	Importe	\$22.08
------	----------	----------	---------	------	-----	---------	---------

SUBTOTALES							\$138.00		
TOTAL DE IMPUESTOS TRASLADADOS									
Base	138.00	Impuesto	002	Tipo Factor	Tasa	Tasa	16%	Total Importe	\$22.08
TOTAL DE IMPUESTOS TRASLADADOS								\$22.08	
TOTAL DEL COMPROBANTE							\$160.08		

Banco Nacional de México, S.A., integrante del Grupo Financiero Banamex recibe las consultas, reclamaciones o aclaraciones, en su Unidad Especializada de Atención a Usuarios, ubicada en Av. Insurgentes Sur No. 926, Colonia Del Valle, Alcaldía Benito Juárez, C.P.03100 Ciudad de México y por correo electrónico unebanamex@banamex.com o teléfono (55) 12 26 45 83, así como en cualquiera de sus sucursales u oficinas. En el caso de no obtener una respuesta satisfactoria, podrá acudir a la Comisión Nacional para la Protección y Defensa de los Usuarios de Servicios Financieros www.condusef.gob.mx Teléfonos: 55-53-40-09-99 o 800-999-8080.

Banamex Resuelve
Segmento Empresarial y Gobierno

Desde el Interior de la República: 55 2226 1111

EUA y Canadá: 1 855 295 7093

De lunes a viernes de 07:00 a 23:00 horas.

sábado 09:00 a 18:00 horas

servicioalclientebei@banamex.com
Banamex Resuelve
Segmento Pequeña y Mediana Empresa (PYME)

Desde el Interior de la República: 55 1226 8867

EUA y Canadá 1 844 207 3684

De lunes a viernes de 07:00 a 23:00 horas.

sábado 09:00 a 18:00 horas

servicioalclientepyme@banamex.com

RFC:BNM840515VB1 Isabel la Católica número 44, Colonia Centro, Alcaldía Cuauhtémoc, 06000, Ciudad de México. Tel. 55 1226-8867

IMPORTANTE:

* Si deseas realizar una aclaración sobre tu estado de cuenta, tienes 90 días naturales posteriores al corte del mismo. Para ello, por favor llama a la Unidad Especializada Banamex.

 Para consultar información sobre comisiones con fines informativos y de comparación, ingresa www.condusef.gob.mx y www.banamex.com

 INSTITUTO
PARA LA
PROTECCIÓN
AL AHORRO
BANCARIO

El IPAB garantiza el pago hasta 400 mil unidades de Inversión (UDI's) por persona, por banco, de las obligaciones garantizadas www.ipab.org.mx

LEY FEDERAL DE PROTECCION DE DATOS PERSONALES EN POSESION DE LOS PARTICULARES

En Banamex los datos están protegidos, consulta el aviso de privacidad correspondiente en www.banamex.com/avisodeprivacidad o en la sucursal de tu preferencia

Agradecemos su preferencia



06 de Enero del 2026.

Aviso Importante.

Fe erratas en el concepto de comisión para Orden de Pago Internacional.

Apreciable Cliente:

El pasado 03 de noviembre del 2025 le informamos sobre un cambio adicional al concepto de comisiones bajo la nueva taxonomía que entró en vigor el 01 de agosto 2025, sin embargo, había un error en el rubro del "Concepto Actualizado" tratándose del producto Orden de Pago Internacional.

Decía: Comisión Transferencia envío internacional SWIFT ventanilla.

Debe decir: Comisión Transferencia envío internacional SWIFT banca por internet.

Para mayor referencia a continuación le indicamos los términos correctos:

Producto	Concepto actual	Concepto actualizado
Orden de Pago Internacional	Comisión Transferencia envío internacional banca por internet	Comisión Transferencia envío internacional SWIFT banca por internet

Le reiteramos que este ajuste en el concepto no implica cambios en las condiciones, precios pactados, servicios y/o en los paquetes contratados previamente con Banamex.

Banamex reitera su compromiso para brindarle los servicios bancarios más recomendables del mercado.

Segmento Empresarial y Gobierno:

Ciudad de México: 55 2226 1111,
EUA y Canadá: 1 855 295 7093
De lunes a viernes de 07:00 a 23:00 horas,
sábados de 09:00 a 18:00 horas.

Segmento Pequeña y Mediana Empresa (Pymes):

Ciudad de México: 55 1226 8867,
EUA y Canadá: 1 844 207 3684
De lunes a viernes de 07:00 a 23:00 horas,
sábados de 09:00 a 18:00 horas.

Atentamente,

Banco Nacional de México, SA,
Integrante de Grupo Financiero Banamex

 **Banamex**
Aquí. Para ti. Siempre.

Pieza ID: PYM-000084-0003



1 de Febrero de 2026

Aviso importante**Comisiones**

Estimado cliente:

En su estado de cuenta usted identifica el concepto de "COMISION COBRADA Global Billing", así como "IVA por COMISION COBRADA". Le confirmamos que dicho concepto considera el cobro total de las comisiones originadas dentro del periodo del estado de cuenta e incluye los servicios previamente contratados por usted. El desglose de dichas comisiones cobradas lo podrá ver en el documento "RESUMEN DE AVISO DE COMISIONES". Dicho resumen se considera parte integrante de su estado de cuenta y contiene el detalle con el nombre de los productos o servicios contratados, concepto de la comisión, las unidades, precio unitario y moneda de la comisión, así como el volumen (número de veces que una misma comisión fue cobrada), importe de la comisión y monto total de cada comisión específica del periodo (considerando el volumen e importe de la comisión). Este detalle, le es enviado el noveno día hábil de cada mes al correo electrónico que fue registrado en la contratación de su cuenta de cheques o al correo específico que solicite o haya solicitado directamente con su ejecutivo de cuenta.

Si tiene dudas o requiere más información, por favor contacte a su ejecutivo de servicio o comuníquese a:

Banamex Resuelve**Segmento Empresarial y Gobierno**

Ciudad de México: 55 2226 1111

Otra ciudad del país: 800 111 1122

EUA y Canadá +52 855 295 7093

Horario de atención telefónica: Lunes a viernes de 07:00 a 23:00 horas

Buzón: resuelve@banamex.com

Horario de atención buzón de correo: Lunes a viernes de 08:00 a 19:00 horas

Atentamente,

Banco Nacional de México, S.A.,

integrante del Grupo Financiero Banamex.



GLOSARIO DE ABREVIATURAS O REFERENCIAS.

ABREVIACIÓN O REFERENCIA	DESCRIPCIÓN	ABREVIACIÓN O REFERENCIA	DESCRIPCIÓN	ABREVIACIÓN O REFERENCIA	DESCRIPCIÓN
1ER	PRIMER	BNET	BANCANET	CTA	CUENTA
ADMINISTRACIÓN - PAQUETE DE SERVICIOS PYME ESENCIAL A	PAQUETE PYME ESENCIAL COMISIÓN ESTANDAR	BONIF COM APERT	BONIFICACIÓN DE LA COMISIÓN POR APERTURA CRÉDITO	CTA.M.	CUENTA MAESTRA
A@O	AÑO	BONIF	BONIFICACIÓN	CTAS	CUENTAS
ANL	ANUALIDAD	BONIF	BONIFICACIÓN	CTO	CONTRATO
ATM	AUTOMATIC TELLER MACHINE (CAJERO AUTOMÁTICO)	ADMINISTRACIÓN - PAQUETE DE SERVICIOS PYME AVANZADO C	PAQUETE PYME AVANZADO COMISIÓN ESTANDAR	CTRO	CENTRO
AUD/AUDIOMAT	AUDIOMÁTICO	C	CAJERO	CRED	CRÉDITO
AUD E	AUDIOMÁTICO EMPRESARIAL	CH/CHO	CHEQUE	CUE	CUENTA
AUT	AUTOMÁTICA/ AUTORIZACIÓN	C FONDOS	CONCENTRACIÓN FONDOS	CVE	CLAVE
ADMINISTRACIÓN - PAQUETE DE SERVICIOS PYME ESENCIAL B	PAQUETE PYME ESENCIAL CON DESCUENTO X SALDO	C/COPIA	CON COPIA	ADMINISTRACIÓN - PAQUETE DE SERVICIOS PYME AVANZADO D	PAQUETE PYME AVANZADO CON DESCUENTO X SALDO
B PRF	BANCANET PROFESIONAL	C/TARJ-C/ TARJETA	CON TARJETA	DEB/DEBIT	DÉBITO
BANC	BANCOS	CAJ	CAJERO	DEP	DEPÓSITO
BCA	BANCA	CBC	CUENTA BALANCE CERO	DEP P/ DISPOSICIÓN	DEPÓSITO POR DISPOSICIÓN
BCDIR	BANCANET DIRECTO	CCB	CALIFORNIA COMMERCE BANK	DEVOL	DEVOLUCIÓN
BCNET	BANCANET EMPRESARIAL	CE	CHEQUES EXITOSO	DEVUEL	DEVUELTO
BCOS	BANCOS	CEDES	CERTIFICADO DE DEPÓSITO	DISP/DIS	DISPOSICIÓN
BENEF	BENEFICIARIO	CERTIF	CERTIFICADO	DIS.EFE	DISPOSICIÓN EFECTIVO EN CAJERO AUTOMÁTICO INTERNACIONAL
BESE	BANAMEX EN SU EMPRESA	CF	CONCENTRACIÓN FONDOS	DISP EFTVO CAJERO	DISPOSICIÓN DE EFECTIVO EN CAJERO AUTOMÁTICO
BLK1MAS	BLK LIQUIDEZ MÉXICO CORTO PLAZO 3	CGO	CARGO	DLS/DLLS	DÓLARES
BLKGUB1	BLK LIQUIDEZ GUBERNAMENTAL MÉXICO - MUJ CORTO PLAZO	CH.DEV/S/ FONDOS	CHEQUE DEVUELTO SIN FONDOS	EDO	ESTADO
BLKDIA	BLK FONDEO GUBERNAMENTAL MÉXICO 1	CM	CUENTA MAESTRA	DOC	DOCUMENTO
BMX/BNM	BANCO NACIONAL DE MÉXICO	COM	COMISIÓN	DOM	DOMICILIACIÓN
BNE	BANCANET EMPRESARIAL	COM.CH/S/ FONDOS	COMISIÓN CHEQUE SIN FONDOS	DOT	DOTACIÓN
		COMIS/COMS	COMISIÓN	ADMINISTRACIÓN - PAQUETE DE SERVICIOS PYME AVANZADO E	PAQUETE PYME AVANZADO CON DESCUENTO X SALDO Y 1 PROD
		CONCENT	CONCENTRADORA	EDO	ESTADO
		CONSULT/CONS	CONSULTAS (S)	EDO DE CTA	ESTADO DE CUENTA
		CR	CENTRO REPARTO	EFE/EFFECTIV/ EFVO	EFECTIVO
		CR	CHEQUES RECHAZADO	ELEC/ELECTR	ELECTRÓNICA

Pieza ID: PCG-000641-0001



GLOSARIO DE ABREVIATURAS O REFERENCIAS.

ABREVIACIÓN O REFERENCIA	DESCRIPCIÓN	ABREVIACIÓN O REFERENCIA	DESCRIPCIÓN	ABREVIACIÓN O REFERENCIA	DESCRIPCIÓN
EMP	EMPRESARIAL	IMP	IMPORTE	PAGOS	PAGOS INTERBANCARIOS
ESP	ESPECIAL	IN FA/INT FALL	INTENTOS FALLIDOS	PAQ	PAQUETE
EXI	EXITOSA	INCUMPL	INCUMPLIMIENTO	PDTES	PENDIENTES
EXIT	EXITOSO	INT	INTERÉS	PEMEX	PETRÓLEOS MEXICANOS
EXT	EXTRANJERO	INTB	INTERBANCARIO	PTOS	PUNTOS
ADMINISTRACIÓN - PAQUETE DE SERVICIOS PYME AVANZADO F	PAQUETE PYME AVANZADO CON DESCUENTO X SALDO Y 2 PROD	INTBCO/ INTERBAN	INTERBANCARIO	PENDY/PENDIENT	PENDIENTES
F/PLAZA	FUERA DE PLAZA	INST	INSTITUCIONES	PERM	PERMANENTE
FID	FIDUCIARIO	INTS	INTERESES	PREV AUT	PREVENCIÓN AUTOMÁTICA
FINS	FONDOS INSUFICIENTES	INV/INVS	INVERSIÓN/ INVERSIONES	PROG	PROGRAMADO
FIRME/PZA	FIRME PLAZA	ISR	IMPUESTOS SOBRE LA RENTA	PROM	PROMEDIO
FOR	FORÁNEO	IVA	IMPUESTOS VALOR AGREGADO	R1	MONTO DE 0 A 30 MIL
ADMINISTRACIÓN - PAQUETE DE SERVICIOS PYME AVANZADO G	PAQUETE PYME AVANZADO CON DESCUENTO X SALDO Y 3 PRO	EMISIÓN DE CHEQUERA LIBRAMIENTO DE CHEQUE VENTANILLA J	LIBRAMIENTO MÁS DE 25 CHEQUES PAQUETE PYME	R2	MONTO DE 30 A 50 MIL
GAT	GANACIA ANUAL TOTAL	L.C	LÍNEA DE CRÉDITO	R3	MONTO DE 50 MIL EN ADELANTE
GEN	GENERACIÓN	M DÍA	MISMO DÍA	REACTIV	REACTIVACIÓN
GOLD1+	BLK PORTAFOLIO ESTRATÉGICO GOLD CONSERVADOR	M.N	MONEDA NACIONAL	REC	RECEPCIÓN
GRACI	GRACIAS	MA/MAGNE	MAGNÉTICO	RECH	RECHAZADO(A)
GTOS	GASTOS	MED	MEDIO	REEMB	REEMBOLSO
EMISIÓN DE CHEQUERA LIBRAMIENTO DE CHEQUE VENTANILLA H	LIBRAMIENTO MÁS DE 5 CHEQUES PAQUETE PYME AVANZADO	MEN	MENSUALIDAD	REF	REFERENCIA
ADMINISTRACIÓN - PAQUETE DE SERVICIOS PYME I	PAQUETE PYME COMISIÓN ESTANDAR	MENS	MENSUAL	REND	REDIMIENTOS
IE	INTERBANCARIO EXITOSO	MOD	MODALIDAD	REP/REPOS	REPOSICIÓN
IR	INTERBANCARIO RECHAZADO	MOV	MOVIMIENTO	REPOSIC	REPOSICIÓN
IMPTOS	IMPUESTOS	MOVS/MOVTOS	MOVIMIENTOS	RESP	RESPALDO
IMP.MN	IMPORTE MONEDA NACIONAL	NEG	NEGOCIO RECEPTOR DE PAGOS	RET	RETIROS
IMP.PME	IMPORTE MONEDA EXTRANJERA	NO	NÚMERO	REV	REVOCACIÓN
		NO. INV	NÚMERO DE INVERSIÓN	RFC	REGISTRO FEDERAL DE CONTRIBUYENTES
		NO. SUC	NÚMERO DE SUCURSAL	S.A.R	SISTEMA ADMINISTRACIÓN RETIRO
		NOMI	NÓMINA	SAT	SISTEMA ADMINISTRACIÓN TRIBUTARIO
		OPER	OPERACIÓN	S.B.C	SALVO BUEN COBRO
				S/FON	SIN FONDOS

Pieza ID: PCG-000641-0001



GLOSARIO DE ABREVIATURAS O REFERENCIAS.

ABREVIACIÓN O REFERENCIA	DESCRIPCIÓN	ABREVIACIÓN O REFERENCIA	DESCRIPCIÓN
S/FONDOS	SIN FONDOS	TC1	TIPO DE CAMBIO EN MONEDA ORIGEN EXTRANJERA A DÓLARES AMERICANOS (USD)
SA	SOCIEDAD ANÓNIMA	T GRA	TASA GRAVABLE
SA DE CV	SOCIEDAD ANÓNIMA DE CAPITAL VARIABLE	T EXE	TASA EXENTA
SC	SOCIEDAD CIVIL	TEF	TRANSFERENCIA ELECTRÓNICA DE PAGOS
SDO	SALDO	TERC	TERCEROS
SEC	SECUENCIA	TRAS	TRASPASO
SEGBANAMEX	SEGUROS BANAMEX	TPV	TERMINAL PUNTO DE VENTA
SER	SERVICIO	TR	TARJETA RECHAZADO
SER BCA ELEC	SERVICIO BANCA ELECTRÓNICA	TXN	TRANSACCIÓN
SERV	SERVICIO/ SERVICIOS	UDI'S	UNIDADES DE INVERSIÓN
SOBREG	SOBREGIRO	VENTAN	VENTANILLA
SOFOM	SOCIEDAD FINANCIERA OBJETO MÚLTIPLE	VTO	VENCIMIENTO
SPEI	SERVICIOS PAGOS ELECTRÓNICOS INTERBANCARIOS	X	POR
SUC	SUCURSAL		
T	TARJETA		
TE	TARJETA EXITOSO		
TYCH	TARJETA Y CHEQUERA		
TD	TARJETA DÉBITO		
TAR/TARJ	TARJETA		
TB	TARJETAS BANAMEX		
TC	TARJETA DE CRÉDITO		
TC	TIPO DE CAMBIO DE DÓLARES AMERICANOS (USD) A PESOS MEXICANOS (MXN). TIPO DE CAMBIO FIX EMITIDO POR BANCO DE MEXICO		

Pieza ID: PCG-000641-0001



El presente documento certifica que es una cuenta bancaria de la Universidad Autónoma Comunal de Oaxaca

GOBIERNO DEL ESTADO DE OAXACA

CONTABILIDAD GUBERNAMENTAL 2026

UR: 570 - UNIVERSIDAD AUTÓNOMA COMUNAL DE OAXACA

UE: 001 - UNIVERSIDAD AUTÓNOMA COMUNAL DE OAXACA

LIBRO AUXILIAR CORRESPONDIENTE A LA CUENTA 1.1.1.3.1.001.0011-CTA 002610702126756856 - FAM UACO 2025

DEL MES DE ENERO DEL 2026.

TIPO POLIZA



OAXACA

GOBIERNO DEL ESTADO

POLIZA	UE	FECHA	TIPO DF	NUMERO DF	COMENTARIO	CVEFINANC	ID DF	DEBE	HABER	SALDO	M	EDO
	001		1.1.1.3.1.001.0011		CTA 002610702126756856 - FAM UACO 2025					4,493,511.82		
I-03	001	31-ENE	GRAL	EDO.CTA	RENDIMIENTOS BANCARIOS DE LA CUENTA 002610702126756856 - FAM UACO 2025, DEL MES DE ENERO DE 2026			2,902.57		4,496,414.39	L	N
E-01	001	31-ENE	GRAL	EDO.CTA	REGISTRO DE PAGO DE COMISIONES BANCARIAS E IVA DE LA CUENTA 002610702126756856 - FAM UACO 2025 , CORRESPONDIENTES AL MES DE ENERO DE 2026				160.08	4,496,254.31	L	N

Subtotal 2,902.57 160.08
 Total 2,902.57 160.08



OAXACA
GOBIERNO DEL ESTADO

GOBIERNO DEL ESTADO DE OAXACA
SECRETARIA DE FINANZAS
DIRECCION DE CONTABILIDAD GUBERNAMENTAL
CONCILIACIÓN BANCARIA



DEPENDENCIA UNIVERSIDAD AUTÓNOMA COMUNAL DE OAXACA

BANCO: BANAMEX, S.A.

CUENTA: CTA 002610702218079344 - FAM IES REMANENTES
UACO 2024

AL: 31/01/2026

CONCEPTOS	MOVIMIENTOS EN:				
	LIBROS			BANCOS	
	DEBE	HABER		DEBE	HABER
SALDO AL: 31 de enero de 2026	431.67				431.67
CARGOS NO CORRESPONDIDOS POR EL BANCO					0.00
CREDITOS NO CORRESPONDIDOS POR EL BANCO	0.00				
CARGOS DEL BANCO NO CORRESPONDIDOS	0.00	0.00			
CREDITOS DEL BANCO NO CORRESPONDIDOS	0.00				
SUMAS	431.67	0.00		0.00	431.67
SALDOS CONCILIADOS				431.67	
SUMAS IGUALES	431.67	431.67		431.67	431.67

ELABORÓ

MTRA. BEATRIZ GONZALEZ PEDRO
COORDINADORA ADMINISTRATIVA



UNIVERSIDAD AUTÓNOMA
COMUNAL DE OAXACA

AUTORIZÓ

MTR. RIGOBERTO VÁSQUEZ GARCÍA
RECTOR

Suc. 549 C.F. ANTEQUERA, OAXACA
 CALZADA PORFIRIO DIAZ 231
 REFORMA M

0001238

UNIVERSIDAD AUTONOMA COMUNAL DE OAXACA
 C SEGUNDA PRIV DE 5 DE FEB 73 INT SN
 MODELO CHM
 68100 OAXACA DE JUAREZ, OAXACA C.R.68005

CUENTA PRODUCTIVA MONEDA NACIONAL	
GAT Nominal antes de impuestos	No Aplica
GAT Real antes de impuestos	No Aplica
Interés Aplicable o Rendimientos	\$0.00
Comisiones efectivamente cobradas	\$0.00
La GAT real es el rendimiento que obtendría después de descontar la inflación estimada	

La fecha de corte es la indicada después de la leyenda "ESTADO DE CUENTA AL".
 Salvo que expresamente se determine otra moneda, todas las cifras contenidas en el estado de cuenta se encuentran denominadas en Pesos Moneda Nacional.

Su estado de cuenta contiene información de los siguientes productos y servicios:

RESUMEN GENERAL

PRODUCTO/SERVICIO	CONTRATO	SALDO ANTERIOR	SALDO AL 31/ENE/2026
Cuenta Productiva Moneda Nacional	10181698999	\$431.67	\$431.67
CLABE Interbancaria	002610702218079344		

CUENTA PRODUCTIVA MONEDA NACIONAL

RESUMEN DEL: 01/ENE/2026 AL 31/ENE/2026

CONTRATO 10181698999

Saldo Anterior	\$431.67
(+) 0 Depósitos	\$0.00
(-) 0 Retiros	\$0.00
SALDO AL 31 DE ENERO DE 2026	\$431.67

Saldo Promedio	\$431.67
Días Transcurridos	31
Tasa Bruta	0.00%
(Expresada en términos anuales)	
Tasa Neta	0.00%
(Expresada en términos anuales)	
Impuesto Retenido	\$0.00
Intereses Pagados	\$0.00
Cheques Girados	0
Cheques Exentos	0

RESUMEN POR MEDIOS DE ACCESO

Cheques 7022 1807934	RETROS	DEPOSITOS
	\$0.00	\$0.00

SALDO MINIMO REQUERIDO

Saldo mínimo requerido para evitar la comisión por Manejo de Cuenta: \$20,000.00

"Este documento es una representación impresa sin validez fiscal"

Banco Nacional de México, S.A., integrante del Grupo Financiero Banamex recibe las consultas, reclamaciones o aclaraciones, en su Unidad Especializada de Atención a Usuarios, ubicada en Av. Insurgentes Sur No. 926, Colonia Del Valle, Alcaldía Benito Juárez, C.P. 03100 Ciudad de México y por correo electrónico unebanamex@banamex.com o teléfono (55) 12 26 45 83, así como en cualquiera de sus sucursales u oficinas. En el caso de no obtener una respuesta satisfactoria, podrá acudir a la Comisión Nacional para la Protección y Defensa de los Usuarios de Servicios Financieros www.condusef.gob.mx Teléfonos: 55-53-40-09-99 o 800-999-8080.

Banamex Resuelve**Segmento Empresarial y Gobierno**

Desde el Interior de la República: 55 2226 1111

EUA y Canadá: 1 855 295 7093

De lunes a viernes de 07:00 a 23:00 horas.

sábado 09:00 a 18:00 horas

servicioalclientebei@banamex.com**Banamex Resuelve****Segmento Pequeña y Mediana Empresa (PYME)**

Desde el Interior de la República: 55 1226 8867

EUA y Canadá 1 844 207 3684

De lunes a viernes de 07:00 a 23:00 horas.

sábado 09:00 a 18:00 horas

servicioalclientepyme@banamex.com

RFC:BNM840515VB1 Isabel la Católica número 44, Colonia Centro, Alcaldía Cuauhtémoc, 06000, Ciudad de México. Tel. 55 1226-8867

IMPORTANTE:

* Si deseas realizar una aclaración sobre tu estado de cuenta, tienes 90 días naturales posteriores al corte del mismo. Para ello, por favor llama a la Unidad Especializada Banamex.

Para consultar información sobre comisiones con fines informativos y de comparación, ingresa www.condusef.gob.mx y www.banamex.comINSTITUTO
PARA LA
PROTECCIÓN
AL AHORRA
BANCARIO

El IPAB garantiza el pago hasta 400 mil unidades de Inversión (UDI's) por persona, por banco, de las obligaciones garantizadas www.ipab.org.mx

LEY FEDERAL DE PROTECCION DE DATOS PERSONALES EN POSESION DE LOS PARTICULARES

En Banamex los datos están protegidos, consulta el aviso de privacidad correspondiente en www.banamex.com/avisodeprivacidad o en la sucursal de tu preferencia

Agradecemos su preferencia

06 de Enero del 2026.

Aviso Importante.

Fe erratas en el concepto de comisión para Orden de Pago Internacional.

Apreciable Cliente:

El pasado 03 de noviembre del 2025 le informamos sobre un cambio adicional al concepto de comisiones bajo la nueva taxonomía que entró en vigor el 01 de agosto 2025, sin embargo, había un error en el rubro del "Concepto Actualizado" tratándose del producto Orden de Pago Internacional.

Decía: Comisión Transferencia envío internacional SWIFT ventanilla.

Debe decir: Comisión Transferencia envío internacional SWIFT banca por internet.

Para mayor referencia a continuación le indicamos los términos correctos:

Producto	Concepto actual	Concepto actualizado
Orden de Pago Internacional	Comisión Transferencia envío internacional banca por internet	Comisión Transferencia envío internacional SWIFT banca por internet

Le reiteramos que este ajuste en el concepto no implica cambios en las condiciones, precios pactados, servicios y/o en los paquetes contratados previamente con Banamex.

Banamex reitera su compromiso para brindarte los servicios bancarios más recomendables del mercado.

Segmento Empresarial y Gobierno:

Ciudad de México: 55 2226 1111,
EUA y Canadá: 1 855 295 7093
De lunes a viernes de 07:00 a 23:00 horas,
sábados de 09:00 a 18:00 horas.

Segmento Pequeña y Mediana Empresa (Pymes):

Ciudad de México: 55 1226 8867,
EUA y Canadá: 1 844 207 3684
De lunes a viernes de 07:00 a 23:00 horas,
sábados de 09:00 a 18:00 horas.

Atentamente,

Banco Nacional de México, SA,
Integrante de Grupo Financiero Banamex

 **Banamex**
Aquí. Para ti. Siempre.

Pieza ID: PYM-030084-0062

Comisiones

Estimado cliente:

En su estado de cuenta usted identifica el concepto de "COMISION COBRADA Global Billing", así como "IVA por COMISION COBRADA". Le confirmamos que dicho concepto considera el cobro total de las comisiones originadas dentro del periodo del estado de cuenta e incluye los servicios previamente contratados por usted. El desglose de dichas comisiones cobradas lo podrá ver en el documento "RESUMEN DE AVISO DE COMISIONES". Dicho resumen se considera parte integrante de su estado de cuenta y contiene el detalle con el nombre de los productos o servicios contratados, concepto de la comisión, las unidades, precio unitario y moneda de la comisión, así como el volumen (número de veces que una misma comisión fue cobrada), importe de la comisión y monto total de cada comisión específica del periodo (considerando el volumen e importe de la comisión). Este detalle, le es enviado el noveno día hábil de cada mes al correo electrónico que fue registrado en la contratación de su cuenta de cheques o al correo específico que solicite o haya solicitado directamente con su ejecutivo de cuenta.

Si tiene dudas o requiere más información, por favor contacte a su ejecutivo de servicio o comuníquese a:

Banamex Resuelve**Segmento Empresarial y Gobierno**

Ciudad de México: 55 2226 1111

Otra ciudad del país: 800 111 1122

EUA y Canadá +52 855 295 7093

Horario de atención telefónica: Lunes a viernes de 07:00 a 23:00 horas

Buzón: resuelve@banamex.com

Horario de atención buzón de correo: Lunes a viernes de 08:00 a 19:00 horas

Atentamente,

Banco Nacional de México, S.A.,

integrante del Grupo Financiero Banamex.

GLOSARIO DE ABREVIATURAS O REFERENCIAS.

ABREVIACIÓN O REFERENCIA	DESCRIPCIÓN	ABREVIACIÓN O REFERENCIA	DESCRIPCIÓN	ABREVIACIÓN O REFERENCIA	DESCRIPCIÓN
1ER	PRIMER	BNET	BANCANET	CTA	CUENTA
ADMINISTRACIÓN - PAQUETE DE SERVICIOS PYME ESENCIAL A	PAQUETE PYME ESENCIAL COMISIÓN ESTANDAR	BONIF.COM APERT	BONIFICACIÓN DE LA COMISIÓN POR APERTURA CRÉDITO	CTA.M.	CUENTA MAESTRA
A@O	AÑO	BONIF	BONIFICACIÓN	CTAS	CUENTAS
ANL	ANUALIDAD	BONIF	BONIFICACIÓN	CTO	CONTRATO
ATM	AUTOMATIC TELLER MACHINE (CAJERO AUTOMÁTICO)	ADMINISTRACIÓN - PAQUETE DE SERVICIOS PYME AVANZADO C	PAQUETE PYME AVANZADO COMISIÓN ESTANDAR	CTRO	CENTRO
AUD/AUDIOMAT	AUDIOMÁTICO	C	CAJERO	CRED	CRÉDITO
AUDE	AUDIOMÁTICO EMPRESARIAL	CH/CHO	CHEQUE	CUE	CUENTA
AUT	AUTOMÁTICA/AUTORIZACIÓN	C/FONDOS	CONCENTRACIÓN FONDOS	CVE	CLAVE
ADMINISTRACIÓN - PAQUETE DE SERVICIOS PYME ESENCIAL B	PAQUETE PYME ESENCIAL CON DESCUENTO X SALDO	C/COPIA	CON COPIA	ADMINISTRACIÓN - PAQUETE DE SERVICIOS PYME AVANZADO D	PAQUETE PYME AVANZADO CON DESCUENTO X SALDO
B PRF	BANCANET PROFESIONAL	C/TARJ-C/TARJETA	CON TARJETA	DEB/DEBIT	DÉBITO
BANC	BANCOS	CAJ	CAJERO	DEP	DEPÓSITO
BCA	BANCA	CBC	CUENTA BALANCE CERO	DEP P/ DISPOSICIÓN	DEPÓSITO POR DISPOSICIÓN
BCDIR	BANCANET DIRECTO	CCB	CALIFORNIA COMMERCE BANK	DEVOL	DEVOLUCIÓN
BCNET	BANCANET EMPRESARIAL	CE	CHEQUES EXITOSO	DEVUEL	DEVUELTO
BCOS	BANCOS	CEDES	CERTIFICADO DE DEPÓSITO	DISP/DIS	DISPOSICIÓN
BENEF	BENEFICIARIO	CERTIF	CERTIFICADO	DIS EFE	DISPOSICIÓN EFECTIVO EN CAJERO AUTOMÁTICO INTERNACIONAL
BESE	BANAMEX EN SU EMPRESA	CF	CONCENTRACIÓN FONDOS	DISP EFTVO CAJERO	DISPOSICIÓN DE EFECTIVO EN CAJERO AUTOMÁTICO
BLKIMAS	BLK LIQUIDEZ MEXICO CORTO PLAZO 3	CGO	CARGO	DLS/DILLS	DÓLARES
BLKGUB1	BLK LIQUIDEZ GUBERNAMENTAL MEXICO - MUJ CORTO PLAZO	CH.DEV S/ FONDOS	CHEQUE DEVUELTO SIN FONDOS	EDO	ESTADO
BLKDIA	BLK FONDEO GUBERNAMENTAL MEXICO 1	CM	CUENTA MAESTRA	DOC	DOCUMENTO
BMX/BNM	BANCO NACIONAL DE MEXICO	COM	COMISIÓN	DOM	DOMICILIACIÓN
BNE	BANCANET EMPRESARIAL	COM.CH.S/ FONDOS	COMISIÓN CHEQUE SIN FONDOS	DOT	DOTACIÓN
		COMIS/COMS	COMISIÓN	ADMINISTRACIÓN - PAQUETE DE SERVICIOS PYME AVANZADO E	PAQUETE PYME AVANZADO CON DESCUENTO X SALDO Y 1 PROD
		CONCENT	CONCENTRADORA	EDO	ESTADO
		CONSULT/CONS	CONSULTAS (S)	EDO DE CTA	ESTADO DE CUENTA
		CR	CENTRO REPARTO	EFE/EFFECTIV/ EFVO	EFECTIVO
		CR	CHEQUES RECHAZADO	ELEC/ELECTR	ELECTRÓNICA

Pieza ID: PCG-000641-0001

GLOSARIO DE ABREVIATURAS O REFERENCIAS.

ABREVIACIÓN O REFERENCIA	DESCRIPCIÓN	ABREVIACIÓN O REFERENCIA	DESCRIPCIÓN	ABREVIACIÓN O REFERENCIA	DESCRIPCIÓN
EMP	EMPRESARIAL	IMP	IMPORTE	PAGOS	PAGOS INTERBANCARIOS
ESP	ESPECIAL	IN FA/INT FALL	INTENTOS FALLIDOS	PAQ	PAQUETE
EXI	EXITOSA	INCUMPL	INCUMPLIMIENTO	PDTES	PENDIENTES
EXIT	EXITOSO	INT	INTERÉS	PEMEX	PETROLEOS MEXICANOS
EXT	EXTRANJERO	INTB	INTERBANCARIO	PTOS	PUNTOS
ADMINISTRACIÓN - PAQUETE DE SERVICIOS PYME AVANZADO F	PAQUETE PYME AVANZADO CON DESCUENTO X SALDO Y 2 PROD	INTBCO/ INTERBAN	INTERBANCARIO	PENDYPENDIENT	PENDIENTES
F/PLAZA	FUERA DE PLAZA	INST	INSTITUCIONES	PERM	PERMANENTE
FD	FIUCIARIO	INTS	INTERESES	PREV AUT	PREVENCIÓN AUTOMÁTICA
FINS	FONDOS INSUFICIENTES	INV/INVS	INVERSIÓN/ INVERSIONES	PROG	PROGRAMADO
FIRME/PZA	FIRME PLAZA	ISR	IMPUESTOS SOBRE LA RENTA	PROM	PROMEDIO
FOR	FORÁNEO	IVA	IMPUESTOS VALOR AGREGADO	R1	MONTO DE 0 A 30 MIL
ADMINISTRACIÓN - PAQUETE DE SERVICIOS PYME AVANZADO G	PAQUETE PYME AVANZADO CON DESCUENTO X SALDO Y 3 PRO	EMISIÓN DE CHEQUERA LIBRAMIENTO DE CHEQUE VENTANILLA J	LIBRAMIENTO MÁS DE 25 CHEQUES PAQUETE PYME	R2	MONTO DE 30 A 50 MIL
GAT	GANANCIA ANUAL TOTAL	L.C	LÍNEA DE CRÉDITO	R3	MONTO DE 50 MIL EN ADELANTE
GEN	GENERACIÓN	M DÍA	MISMO DÍA	REACTIV	REACTIVACIÓN
GOLD1+	BLK PORTAFOLIO ESTRATÉGICO GOLD CONSERVADOR	M.N	MONEDA NACIONAL	REC	RECEPCIÓN
GRACI	GRACIAS	MA/MAGNE	MAGNÉTICO	RECH	RECHAZADO(A)
GTOS	GASTOS	MED	MEDIO	REEMB	REEMBOLSO
EMISIÓN DE CHEQUERA LIBRAMIENTO DE CHEQUE VENTANILLA H	LIBRAMIENTO MÁS DE 5 CHEQUES PAQUETE PYME AVANZADO	MEN	MENSUALIDAD	REF	REFERENCIA
ADMINISTRACIÓN - PAQUETE DE SERVICIOS PYME I	PAQUETE PYME COMISIÓN ESTANDAR	MENS	MENSUAL	REND	REDIMIENTOS
IE	INTERBANCARIO EXITOSO	MOD	MODALIDAD	REP/REPOS	REPOSICIÓN
IR	INTERBANCARIO RECHAZADO	MOV	MOVIMIENTO	REPOSIC	REPOSICIÓN
IMPTOS	IMPUESTOS	MOVS/MOVTOS	MOVIMIENTOS	RESP	RESPALDO
IMP.MN	IMPORTE MONEDA NACIONAL	NEG	NEGOCIO RECEPTOR DE PAGOS	RET	RETIROS
IMPME	IMPORTE MONEDA EXTRANJERA	NO	NÚMERO	REV	REVOCACIÓN
		NO INV	NÚMERO DE INVERSIÓN	RFC	REGISTRO FEDERAL DE CONTRIBUYENTES
		NO SUC	NÚMERO DE SUCURSAL	SAR	SISTEMA ADMINISTRACIÓN RETIRO
		NOMI	NÓMINA	SAT	SISTEMA ADMINISTRACIÓN TRIBUTARIO
		OPER	OPERACIÓN	S.B.C	SALVO BUEN COBRO
				S/FON	SIN FONDOS

Pieza ID: PCG-000641-0001

GLOSARIO DE ABREVIATURAS O REFERENCIAS.

ABREVIACIÓN O REFERENCIA	DESCRIPCIÓN	ABREVIACIÓN O REFERENCIA	DESCRIPCIÓN
S/FONDOS	SIN FONDOS	TC1	TIPO DE CAMBIO EN MONEDA ORIGEN EXTRANJERA A DÓLARES AMERICANOS (USD)
SA	SOCIEDAD ANÓNIMA	T GRA	TASA GRAVABLE
SA DE CV	SOCIEDAD ANÓNIMA DE CAPITAL VARIABLE	TEXE	TASA EXENTA
SC	SOCIEDAD CIVIL	TEF	TRANSFERENCIA ELECTRÓNICA DE PAGOS
SDO	SALDO	TERC	TERCEROS
SEC	SECUENCIA	TRAS	TRASPASO
SEGBANAMEX	SEGUROS BANAMEX	TPV	TERMINAL PUNTO DE VENTA
SER	SERVICIO	TR	TARJETA RECHAZADO
SER BCA ELEC	SERVICIO BANCA ELECTRÓNICA	TXN	TRANSACCIÓN
SERV	SERVICIO/ SERVICIOS	UDI'S	UNIDADES DE INVERSIÓN
SOBREG	SOBREGIRO	VENTAN	VENTANILLA
SOFOM	SOCIEDAD FINANCIERA OBJETO MÚLTIPLE	VTO	VENCIMIENTO
SPEI	SERVICIOS PAGOS ELECTRÓNICOS INTERBANCARIOS	X	PCR
SUC	SUCURSAL		
T	TARJETA		
TE	TARJETA EXTOSO		
TYCH	TARJETA Y CHEQUERA		
TD	TARJETA DÉBITO		
TAR/TARJ	TARJETA		
TB	TARJETAS BANAMEX		
TC	TARJETA DE CRÉDITO		
TC	TIPO DE CAMBIO DE DÓLARES AMERICANOS (USD) A PESOS MEXICANOS (MXN). TIPO DE CAMBIO FIX EMITIDO POR BANCO DE MÉXICO		

Pieza ID: PCG-000641-0001

GOBIERNO DEL ESTADO DE OAXACA

CONTABILIDAD GUBERNAMENTAL 2026

UR: 570 - UNIVERSIDAD AUTÓNOMA COMUNAL DE OAXACA

UE: 001 - UNIVERSIDAD AUTÓNOMA COMUNAL DE OAXACA

LIBRO AUXILIAR CORRESPONDIENTE A LA CUENTA 1.1.1.3.1.001.0012-CTA 002610702218079344 - FAM IES

REMANENTES UACO 2024 DEL MES DE ENERO DEL 2026.

TIPO POLIZA



OAXACA

GOBIERNO DEL ESTADO

PÓLIZA	UE	FECHA	TIPO DF	NUMERO DF	COMENTARIO	CVEFINANC.	ID:DF	DEBE	HABER	SALDO	M	EDO
--------	----	-------	---------	-----------	------------	------------	-------	------	-------	-------	---	-----

001 1.1.1.3.1.001.0012 CTA 002610702218079344 - FAM IES REMANENTES UACO 2024

431.67

Subtotal

0.00 0.00

Total

0.00 0.00



GOBIERNO DEL ESTADO DE OAXACA
 UR570 UNIVERSIDAD AUTÓNOMA COMUNAL DE OAXACA
 Mecanismo de Seguimiento y Verificación SIIO (Sistema Integral de Inventarios de Oaxaca)



CUENTA	NOMBRE DE LA CUENTA	SALDO SEGÚN SEFIP	MONTOS SIIO	DIFERENCIA	NOTA EXPLICATIVA
1.2.3.9.0	OTROS BIENES INMUEBLES	83,250.00	-	83,250.00	(1,2,3,4)
1.2.4.1.1	MUEBLES DE OFICINA Y ESTANTERÍA	1,033,653.96	89,864.36	943,789.60	
1.2.4.1.3	EQUIPO DE COMPUTO Y DE TECNOLOGIAS DE LA INFORMACION	2,729,421.18	1,884,093.53	845,327.65	
1.2.4.2.1	EQUIPOS Y APARATOS AUDIOVISUALES	2,089,569.91	1,164,508.28	925,061.63	
1.2.4.2.3	CÁMARAS FOTOGRAFICAS Y DE VIDEO	342,642.88	343,484.86	841.98	
1.2.4.2.9	OTRO MOBILIARIO Y EQUIPO EDUCACIONESL Y RECREATIVO	647,977.97	70,209.64	577,768.33	
1.2.4.3.1	EQUIPO MEDICO Y DE LABORATORIO	16,963.99	6,900.00	10,063.99	
1.2.4.4.1	AUTOMOVILES Y CAMIONES	658,400.00	692,800.00	34,400.00	
1.2.4.6.1	MAQUINARIA Y EQUIPO AGROPECUARIO	89,814.57	61,414.15	28,400.42	
1.2.4.6.4	SISTEMAS DE AIRE ACONDICIONADO, CALEFACCION Y DE REFRIGERACION INDUSTRIAL Y COMERCIAL	11,896.86	11,896.86	-	
1.2.4.6.5	EQUIPO DE COMUNICACIÓN Y TELECOMUNICACIONES	2,801.27	-	2,801.27	
1.2.4.6.6	EQUIPOS DE GENERACION ELECTRICA, APARATOS Y ACCESORIOS ELECTRICOS	225,969.80	264,174.26	38,204.46	
1.2.4.6.7	HERRAMIENTAS Y MAQUINAS-HERRAMIENTA	68,560.63	43,630.30	24,930.33	
1.2.4.6.9	OTROS EQUIPOS	383,939.06	193,300.17	190,638.89	
1.2.4.8.8.	ARBOLES Y PLANTAS	405.00	-	405.00	
1.2.5.1.0	SOFTWARE	51,789.28	51,789.28	-	
1.2.5.4.1	LICENCIAS INFORMATICAS E INTELECTUALES	13,926.00	10,426.00	3,500.00	
	TOTAL	8,450,982.36	4,888,491.69	3,562,490.67	
Nota explicativa: Derivado del cambio de administración al pasar de ser un órgano descentralizado y de acuerdo al Decreto de creación #1082 de fecha 24 de febrero del año 2024, de la Universidad Autónoma Comunal de Oaxaca, actualmente estamos en la etapa de conciliación de cifras con el SIIO y corrección en registros contables. Además que durante el 2025 y el primer trimestre del 2026 ejercimos recurso del Fondo de Aportaciones Múltiples y nos encontramos en proceso de registro de los bienes.					
Total de ajuste o modificación		---	---	---	
Saldos iguales en conciliación		8,450,982.36	4,888,491.69	3,562,490.67	

MTRA. BEATRIZ GONZÁLEZ PEDRO
 Coordinadora Administrativa

MTR. RIGOBERTO VÁSQUEZ GARCÍA
 Rector



UNIVERSIDAD AUTÓNOMA
 COMUNAL DE OAXACA



FINANZAS
SECRETARÍA DE FINANZAS

GOBIERNO DEL ESTADO DE OAXACA
PRESUPUESTO DE EGRESOS
ESTADO DEL EJERCICIO PRESUPUESTAL CVEFIN - CAPITULO DE GASTO

2026

PERIODO : MES DE ENERO

Clave	Concepto	Aprobado	Modificado	Comprometido	Devengado	Ejercido	Pagado	Por Comprometer	Por Ejercer	Por Pagar
670	UNIVERSIDAD AUTÓNOMA COMUNAL DE OAXACA									
AEAAA0325	PARIPASSU ESTATAL	0.00	5,015,387.24	223,443.63	0.00	0.00	0.00	4,791,943.61	5,015,387.24	0.00
4	TRANSFERENCIAS, ASIGNACIONES, SUBSIDIOS Y OTRAS AYUDAS	0.00	5,015,387.24	223,443.63	0.00	0.00	0.00	4,791,943.61	5,015,387.24	0.00
AEAAA0326	PARIPASSU ESTATAL	6,070,758.00	6,070,758.00	512,269.05	0.00	0.00	0.00	5,558,488.95	6,070,758.00	0.00
4	TRANSFERENCIAS, ASIGNACIONES, SUBSIDIOS Y OTRAS AYUDAS	6,070,758.00	6,070,758.00	512,269.05	0.00	0.00	0.00	5,558,488.95	6,070,758.00	0.00
BEAHA0225	FAM IES CAPITAL	0.00	3,053,321.79	0.00	0.00	0.00	0.00	3,053,321.79	3,053,321.79	0.00
5	BIENES MUEBLES, INMUEBLES E INTANGIBLES	0.00	3,053,321.79	0.00	0.00	0.00	0.00	3,053,321.79	3,053,321.79	0.00
BECBC1425	UNIVERSIDAD AUTÓNOMA COMUNAL DE OAXACA	0.00	1,780,130.89	0.00	0.00	0.00	0.00	1,780,130.89	1,780,130.89	0.00
4	TRANSFERENCIAS, ASIGNACIONES, SUBSIDIOS Y OTRAS AYUDAS	0.00	1,780,130.89	0.00	0.00	0.00	0.00	1,780,130.89	1,780,130.89	0.00
BECBC1426	UNIVERSIDAD AUTÓNOMA COMUNAL DE OAXACA	6,070,758.00	6,070,758.00	0.00	0.00	0.00	0.00	6,070,758.00	6,070,758.00	0.00
4	TRANSFERENCIAS, ASIGNACIONES, SUBSIDIOS Y OTRAS AYUDAS	6,070,758.00	6,070,758.00	0.00	0.00	0.00	0.00	6,070,758.00	6,070,758.00	0.00
TOTAL UNIDAD RESPONSABLE :		12,141,516.00	21,990,355.92	735,712.68	0.00	0.00	0.00	21,254,643.24	21,990,355.92	0.00